8° Mapp.
68
n

Mapp. 68 n

~~4° Mil. g. 115~~

Mapp. 68 m

<36642093850015
Bayer. Staatsbibliothek

Schauplatz deß Kriegs.

Oder:

Geographiſche

Vorſtellung

Der jenigen Länder und Provinzien/ worinnen der jetztmalige Krieg zwiſchen den Hohen Allürten und der Cron Franckreich geführet wird:

Da dann inſonderheit

Die Spaniſche und Vereinigte

Niederlande/ die an dem Rhein gelegene Chur- und Fürſtenthume/ Ober- und Unter-Elſaß/ Lothringen/ Burgund/ Schweitz/ Savojen/ Piemont, neben einem Theil von Franckreich und Italien/ auch andern angräntzenden Ländern/ vor Augen geſtellet werden.

Alles dergeſtalt entworffen / und in XLIIX. kleine Carten gebracht/ ſo daß mans entweder in einem Büchlein gebunden/ oder in einer völligen Mappen zuſammen gefüget/ haben kan.

Neben einem Regiſter der vornehmſten Städte/ Veſtungen/ und einiger anderer bekandten Oerther.

Herauß gegeben von

Joh: Ulrich Müllern.

ULM/ in Verlag Georg Wilhelm Kühnen/ 1693.

Ad Conventum Monacensem ord. Erem. S. P. Aug. 1726.

Dem Durchleuchtigſten Fürſten
und Herrn/
HERRN
Carl Guſtaven/
Marggrafen zu Baaden und Hoch-
berg/ Landgrafen zu Sauſenberg/ Grafen zu
Sponheim und Eberſtein/ Herrn zu Rötelen/ Baa-
denweiler/ Lahr und Mahlberg/

Röm. Käyſerl. Majeſtät/ auch deß Löbl.
Schwäbiſchen Craiſes General-Feld-Zeugmeiſter/
und Obriſten über ein Regiment zu Fuß/

Seinem Gnädigſten Fürſten und Herrn/

übergibt gegenwärtigen Kriegs-Schauplatz/
Mit Anwünſchung alles Hohen Fürſtl. Wolergehens/
Ihro Hoch-Fürſtl. Durchl.

Unterthänigſter
Georg Wilhelm Köhn.

An den Hochgeneigten Leſer.

JSt jemals von etlich hundert Jahren hero einige Zeit geweſen/ worinnen durch Belåger- und Eroberung mancherley Stådt und Långer/ ſich viel und groſſe Veränderungen begeben/ der grauſame Mars getobet/ und gantze Provintzien mit Feuer und Blut überſchwem̃et hat/ ſo iſt es leider! mehr als zu bekanter maſſen/ dieſes nunmehr zu End eilende Jahrhundert/ in welchem gegen dem letzten Decennio, bey wenigen Jahren hero/ ſich wieder ein ſolcher erſchrecklicher Krieg in unſerm gel. Vatterlande Teutſcher Nation entſpoñen/ der auch die Benachbarte mit begriffen/ und von denen darinn verübten Brand-Thaten ſo notabel iſt/ daß man dergleichen faſt in keinen Hiſtorien finden wird/ auch von den Nachköm̃lingen kaum geglaubt werden dörffte/ wofern ſelbige nicht durch glaubwürdige Federn aufgezeichnet/ auch durch andere bequeme Mittel dem Gedåchtnus curioſer Gemüther/ ſowol derer/ die jetzo leben/ als auch künfftig folgen/ vorgebildet und einverleibet würde; Worzu ſich aber/ nåchſt einer gründlichen Hiſtoriſchen Beſchreibung/ nichts tauglichers findet/ als eine eigentliche Vorſtellung der Situation dieſes Martialiſchen Schauplatzes/ welcher jetztmals den ſchon in alten Zeiten durch die Römer Blut-befårbten Edlen Rhein/ ſamt ſeinen angrånzenden Nachbarn/ und andere/ begreifft und darſtellet: Gleichwie nun bereits unterſchiedliche gelehrte und kluge Geſchichtſchreiber den Verlauff der vornehmſten Begebenheiten von Anfang deß Kriegs biß daher beſchrieben/ auch

verſchiedene Geographi den Situm ſolcher Länder/ Provintzien/Flüſſe/&c. mit rühmlichem Fleiß außgearbeitet und vorgeſtellt haben/denen auch allerſeits ihr geziemendes Lob und Ehren-Ruhm verbleibet/ſo iſt doch von unterſchiedlichen verſtändigen und Neubegierigen Liebhabern/ ſowol der Hiſtorien/als auch Geographiſchẽ Länder Bildungen/oder Kunſtgemäſſen Land-Carten/nicht vor undienlich erachtet wordẽ/ das jenige/ was von vielen in particulari und ſonderheitlich geſchehen/ anjetzo durch dieſe Arbeit conjunctim und gleichſam in einem Augenblick / zu præſentiren und darzulegen; Als überreiche dem Gewogenen Leſer hiermit dieſe Carte zu ſeinem beliebigen Gebrauch/ in Hoffnung/ derſelbe werde auch auf dieſe meine jetzige Arbeit/ſowol als auf die vorhergehenden/einen Blick der Gewogenheit werffen/und ſelbige ſich beſtens gefallen laſſen/ angemercket ich mich der allerbeſten und neueſten Erd-Beſchreiber dabey bedienet/ die Länder ſo wie ſie jetziger Zeit ſeynd/ nach meiner Möglichkeit entworffen/ die Haupt-Veſtungen aller Orthen durch ihre gewiſſe Zeichen richtig angedeutet/auch die Neuerbauten gehörig eingerucket habe: Damit aber dieſe Carte ſowol von verſchiedenen Liebhabern in ihren Cabinetten/als von denen Hnn. Paſſagiers auf Raiſen bequem gebraucht werden könne/ ſo habe dieſelbe in 48. Cärtlein vertheilet/ welche entweder hindereinander gebunden/ oder laut Anweiſung deß kurtzen Begriffs mit N°. VI. ſignirt/ nach behöriger Abſchneidung der Graden aneinander gefüget/und gleichſam zugleich überſehen werden kan: Damit ſich aber der Hochgeneigte Leſer auch in die hinder einander gebundene Cärtlein deſto beſſer

richten/

richten/und deß verdrießlichen Nachſuchens überhoben ſeyn möge/ſo kan Er ſich deß obengedachtē kurtzen Begriffs N°. 6. gleichſam zu einem Anweiſer bedienen/ zum Exempel: Man hat das Cärtlein N°. 22. für ſich/ darinn findet ſich Straßburg/ die Haupt-Stadt im Elſaß/ man verlangt aber zu wiſſen/ in welcher Revier von dort auß Baſel/ Mayntz/ Cölln oder Lothringen ligen und zu finden ſind; ſo neme man nur den kurtzen Begriff für ſich/ ſo befindet ſich Baſel in dem Cärtl. 28/ Maintz 17/ Cölln 16/ Nanci in Lothringen 21/ welches eintzigen Exempels man ſich durchauß bedienen/ und in andern alſo auch darnach richten kan. Zu allem Uberfluß habe ich auch ein Regiſter der vornehmſten und bekanteſten Oerter beygefüget/ weil man doch nur nach denſelben ſihet/ damit man ſie auch behender finden/ und ſeinen Zweck und intention dadurch erlangen könne. Solte aber wider verhoffen dennoch ein und anderer Fehler eingeſchlichen ſeyn/ ſo iſt es auß Menſchlicher Schwachheit/ und uns allen anklebender Unvollkommenheit geſchehen/ bin aber erbietig/ nach ein und anders Kunſtverſtändigen Anweiſung die Fehler zu verbeſſern; Dann gleich wie das helle Sonnen-Liecht ſelbſten nicht ohne Flecken iſt/ alſo iſt bißdahero auch noch keine Carte an deß Tages Liecht getretten/ welche ſonder alle Mängel geweſen/ doch werden die jenige/ die etwan hierinnen anzutreffen/ ſo beſchaffen ſeyn/ daß ein jeder ſolche von ſich ſelbſten bald wird verbeſſern können/ welches hiermit deß Leſers Gewogenheit anheim ſtellen/ und dieſe wohlgemeynte/ auch andere bißhero von mir publicirte Arbeit Jhme beſtens befehlen/ zugleich aber von Grund deß Hertzen wünſchen wollen/ daß der groſſe GOtt der Heerſcharen dieſe allhier vorgeſtellte herzliche und Fruchtbare/ bißhero aber erbärmlich geängſtigte Länder/ nach erlittenen langjährigen Krieg/ Brand und Trangſal/ endlich mit der lieblichen Friedens-Sonne wieder allergnädigſt anblicken/ und dieſen betrübten und feurigen Kriegs-Schauplatz/ in einen erfreulichen Luſt-Saal deß Friedens verwechslen/ und den Wolſtand deß Chriſtl. Europæ wiederbringen möge.

Erklärung

Erklärung deß Kupffers.

Wie ſehr vor kurtzer Zeit diß gantze Land geblühet/
Weiß noch ein jeder Menſch/ deß Auge ſich bemühet/
Zu ſchauen deſſen Glantz/ die Ström von Städten reich/
Von Dörffern angefüllt/ wett-trotzeten zugleich
Der andern Flüſſe Ruhm; Die Berge gaben Reben/
Die Thäler ſüſſes Obſt/ ſo reichete darneben
Der Acker ſeine Frucht. Anitzt hat Mavors Wuth
Durch ſeine Raſerey beſchmützet deren Fluth/
Daß ihre Wellen nun mit Blut vermenget flieſſen/
Ermüdet von der Plag ſich in den Meer-Schoß gieſſen.
Der Flammen heiſſe Glut hat vieler Städte Pracht
In Aſch und Grauß gekehrt; Ja dieſes Würgers Macht
Hat faſt den gantzen Strom mit Unglück angefüllet/
So daß der Sonnen Liecht ſich ſelbſt darvor verhüllet.
Selbſt Tellus müde ſcheint/ noch länger dieſe Noth
Zu tragen/ wünſchende/ daß doch der Höchſte GOtt
Den Frieden wieder brächt/ zu brauchen ihre Gaben/
Die nach erlittnem Krieg die Länder wieder laben/
Irene reicht den Krantz mit frohem Willen her/
Nebſt ihrem Palmen-Zweig/ und ſeuffzet immer mehr/
Daß vor dem Paucken-Schall und Donner der Carthaunen
Europa länger nicht erſchüchtert dörff erſtaunen/
Und daß die ſüſſe Ruh doch endlich dieſem Land
Selbſt von dem Sternen-Reich in Freud werd zu erkandt.

Dem Buchbinder

Dienet zur Nachricht/ wann dieſe 48. Cärtlein ſollen zuſam̃en gebunden werden/ daß gleich nach der Vorrede/ gegẽ obiger Erklärung über/ der Kupfer Titul/ nach demſelben die kurtz gefaßte Vorſtellung mit No. VI. und dann der Mercurius mit No. V. bezeichnet/ folglich aber Num. II. III. IV. VII. VIII. &c. in ihrer Ordnung nach einander gehenckt werden müſſen/ daß No. V. und VI. auß ihrer Ordnung kommen/ verurſacht die gantze Carte/ welche/ wann ſie gantz aneinander gefügt wird/ keinen andern anſtändigen Platz/ als dieſen verſtatten wollen: Derhalben iſt zu obſerviren/ daß wann ſonſt an allen andern Cärtlein auſſer oben/ unten/ und Seitwärts der gantzen Cart/ die Grad abgeſchnitten werden/ ſo müſſen ſie an dieſen beyden/ als an Num. V. und IV. um und um bleiben/ damit dieſe beyde dadurch von den übrigen Theilen der gantzen Carten völlig ſeparirt ſeyn/ jedoch müſſen Num. V. und VI. under ſich/ etwas über XI. und XII. und Seitwärts der Mercurius auf Num. VI. die kurtz-gefaßte Vorſtellung aber auf den Mercurium geſchoben werden/ damit dannoch die Grad oben und auf der Seiten den andern gleich bleiben.

Tandem
THEATRUM MARTIS.
Sive
Delineatio Geographica Regionum
& Provinciarum cum ipsarum confiniis,
in quibus
BELLI HODIERNI FOEDE-
RATO-GALLICI potiſsima ſedes
artis compendio
Lectoris curioſe Oculis una cum
Indice ſubjicitur.
Studio & Opera
Ioh: Ulrici Mülleri.

Kurtz gefaſte Vorſtellung
Dieſer gantzen Land-Carten
GALLIÆ PARS
BRABANT
HANONIA
DUCAT9 LUXEMBURG
LOTARINGIA
PAL.
HASSIA
DUC. WIRTENBERG
BURGUNDIA
FRANCHE COMTE
HELVETIA
SAVOIA
PEDEMONT
AUVERGNE
Lionnois
Campagne
Isle de France
Paris
Amſterdam
Rotterdam
Franckfurt
Straßburg
Baſel
Zürich
Genev
Turin
Monaco
Genoua

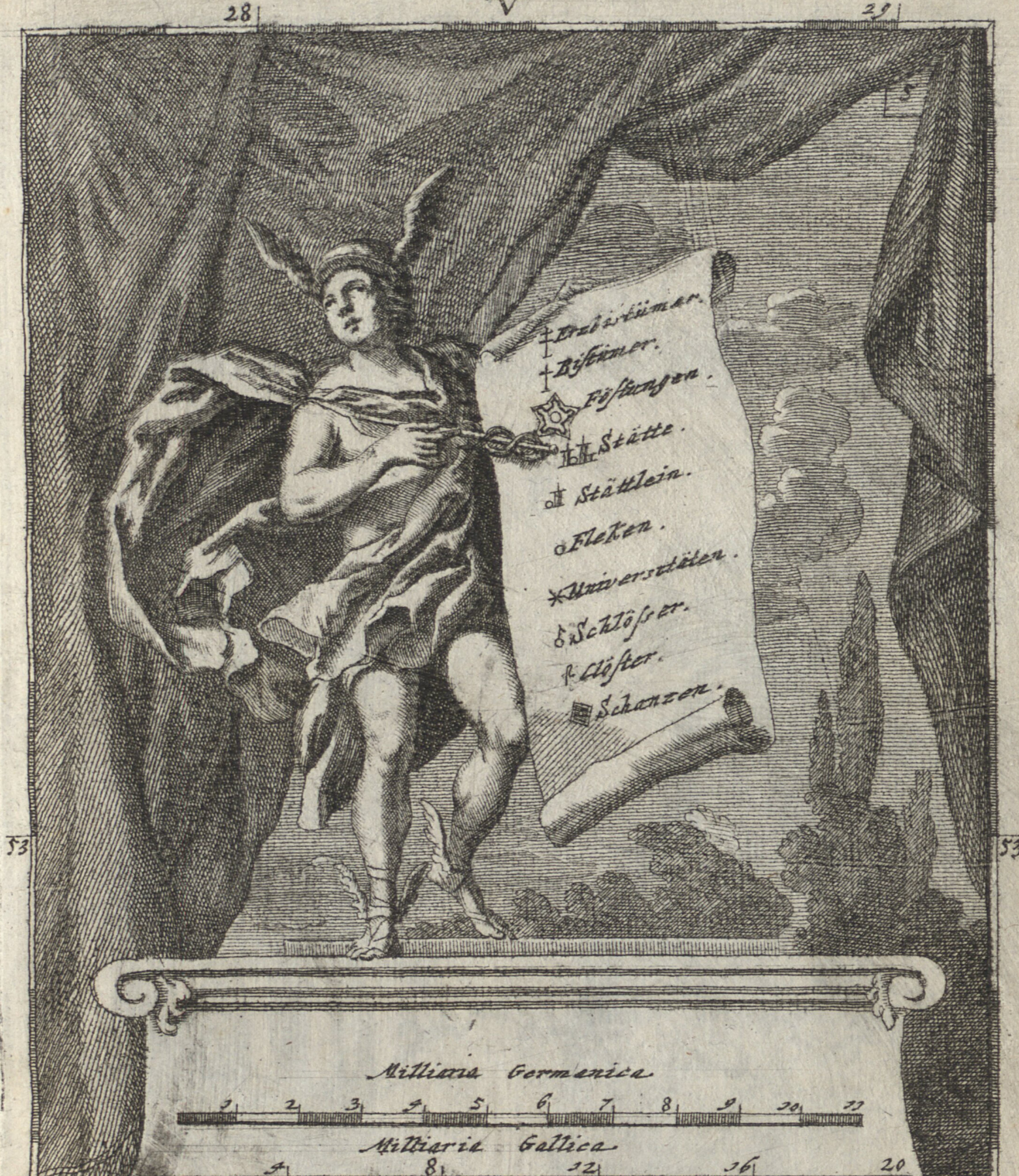

28
29
5
Biſtümer.
Feſtungen.
Stätte.
Stättlein.
Fleken.
Schlöſser.
Clöſter.
Schanzen.
53
53
Milliaria Germanica
1 2 3 4 5 6 7 8 9 10 11
Milliaria Gallica
4 8 12 16 20
28
29

II
2
23
24
NORD ZEE
Flieland
I
Eyerland
Texel
Horn
Burch
Wiringel
Osterland
Stru
de Zype
Scagen
Petten
Medenblik
Bergen
HOLLAND
Wognum
Horn
Egmont
Alkmaer
Schermer
Purmerend
Edam
Harlem
53
53
23
24

3
Rottumer Oog
Schirmonk Oogh
Ameland
Hollum
Nes
Der Schelling
Midland
Grind
DOMINATUS GRONINGEN
GRONINGE
LIEWARDEN
DOMINATU SOST FRISIÆ
FRISIA OCCIDENTALIS
Frisesche Pollen
Fort
Bolswaert
Snek
Harich
Steveren
Slooten
Lemer
Franeker
Harlingen
Workum
Sylkenburg Fort
Kuynder
Steenwik
Blokzyl
Vollenhoven
Het Val van Urk
Passage d' Urk
Emloort
Ens
Gelmuyden
Campen
Hasselt
Swarte Sluys
Omen Fort
Harden berg
Zwoll
Hattem
Elburg
Dornspik
Heerd
Wye
Rysen
Rhaen
Wierden
SUDER SEE
PROVINCIA TRANSISALANA
53
53
52

IV
26
27
4
Borcum
Norden
COMITATUS OST-
FRI SIÆ
Middels
Fredeburg
Vared
Nienburg
Engerhaue
Greezyll
Loppersum
Aurik
Hopels
Brehora
Ems fl.
Mieden
Bierum
Kantes
Steem
Blenhus
Ile
EMBDEN seu DE EMBDEN
Wivelstett
Delfzil
Dam
Schiltwolde
Reide
Millwolde
Schlochter
Oldersum
Barke
Remels
Rastett
Westersted
Leer
Iaberde
Oldenburg
Lutzegast
Stikhausen
Hunte fl.
Wenschoten
Langaker Fort
Winscoter Fort
Boone Fort
Dylerfort
Wollen
Mieden
Scharle
Frisoit
Garrel
Rhede
Nientas
Giesen
Bourtange
EPIS COPATS
MÜNSTER
Sese fl.
Melbergen
Twilo
Westerdorp
Esewe
Welchum
Lenge
Cloppenborg
Valter Fort
Sogal
Biel
Lastrup
Molte
53
Swel
Landeke
Wystemo
Borssen
Hukelrieden
Balen
COVORDEN
Meppen
Essen
Wesstune
Hasselink
Quakenburg
Haselope
Hase fl.
Bawinkel
Borstell
Lage
COMITATUS
EPIS COPAT
Echteler
Simderen
Langerik
Hestese
Badbergen
Wilsum
Nienhuys
Lingen Com
LINGEN
Forstenawe
Elbergen
OSNABRUK
Nordhorn
Tubergen
Almeloe
Albera

7
S
M
MARE GERMANICUM
I Walchern
Dom burch
Caſsandria
Oosburg
Heiſt
Sluy
Blankenberg
Budzelle
S. Dorg-es
Aendenburg
Daſme
Oſtende
Plaſsendale
Stalhille
Weſtende
Middelburg
Nieuport
Oudenburg
BRUGG
Maldeghem
Ghiſtel
Labbeke
Berren
Avecapel
Gruthuys
Furne
Bellem
52
52
22
22

8
23
24
52
AMSTERDAM
Leyden
HAGHE
Delft
Graveſand
Goude
Rotterdam
Schiedam
Vlaerdingen
Delfshaven
Schouhoven
Oudewater
Papendrecht
Gorcum
Dortrecht
Iselmonde I.
Briel
VOORN
I.
Goeree
Beyer-
Land
Biesbos
Schouwen
I
ZE
LA
Ziricʒee
OVER FLAE
Willemstatt
Klundert
S. Gertruydenberg
Breda
BRABANTIA
HOLLANDICA
Bergen op Zoom
ZUYDBEVELAND
Goes
Borselen
de Hont
Middelburg
Vliſsingen
FLANDRIA HOL-
LANDICA
Sas de Gand
S. Nicolas
Rupelmonde
ANTWERPEN
Hochſtraten
Turnhout
Herentals
Liere
Moll
Gheele

9
Naerden
DOMI NAT
Amersfort
UTRECHT
HOLLANDICA
GELDRIÆ
Harderwyk
Appeldorn
Arnheim
Deventer
ZUTPHEN
COMIT
Doesburg
ZUTPHEN
Berg
Nimegen
DUCAT
Bomel
CLEVEN
CLEV
DUC
Emerik
Rees
Wesel
Genep
Calcar
GELDRIA
GELDERN
HISPANICA
Venlo
Roermund
Kempen
S. Herzogenbusch
BRABANTIA HOLLANDICA
De Peel
Eyndhoven
Helmont
Meerhout
Balen
Peelt
Weert
Tillborg
Oisterwyk
Boxtel
Rhein
Wahl
Isel
Maas

EPISCOPATUS MÜNSTER
Episc Münster
COM STEIN
Steinfort
FORT
COM TEKLENBURG
Teklenburg
CIRCULUS WESTPHALICUS
OSNABRUG
COM MARK
AD ELECT. BRANDEBURGENSEM SPECTANS
SUB CIRC WESTPHAL
Ad Elect Brandeburgens
Spectans sub Circ Westphal
CIRC WESTPHAL
Benthem
Oldezeel
Enschede
Coesfeld
Dulmen
Haltern
Dorsten
Luynen
Werne
Hamm
Kamen
Unna
Dortmund
Essen
Duysburg
Dusseldorff
Keysers werf
Hattingen
Blankenstein
Iserlon
Altena
Limburg
Warendorp
Wolbek
Telling
Ochtrup
Nienborg
Horstmar
Billerbeck
Bocholt
Grol
Lippe fl.
Roer fl.
Wipper fl.
Embs fl.
52
26
27

28
29
11
EPISCOPAT
OSNA-
PRINCI-
PATUS
MINDEN
COM
SCHAUEN
BURG
Labbege
Stokum
Eimburg
Renneberg
Minden
Buikenburg
Schauenburg
Ob. Brieken
Mander
Arasburg
Odendorff
Oseden
Melle
Spenghe
Wehraft.
Vlohau
Weser fl.
Iburg
Cosenbruk
Berrencamp
Leunen
NSPERG
Hameln
Hiller
Nieburg
Horn fl.
Glaen
Laer
Burgholte
Hervorden
Sternberg
Brakel
Engheren
Werter
Salzuflen
Lemgow
Barntorff
Arzen
BRUK
Rauensburg
Durenberg
COMITIAT
LIP-
Blumberg
Emer fl.
Lugde
Halle
Bechterdisch
Wehraft.
Wobbel
Schir
CO
Hesseldik
Versmel
Bilefeld
P
E
Dedonold
Horn
Steinheim
Valkenhagen
Valkenburg
Schwalenburg
Corvey
52
Brochagen
Marienueld
Erpentrup
Voerden
Holte
Dalk
Niem
Brakel
Hoxter
Com Rheda
Ostenveld
EPISCOPATUS
Herste
Weser fl.
Furstenberg
Clohole
COM. RIT-BERG
Lippspring
Driborg
Rheen
Beuerungen
Eems fl.
PADER
Dringenberg
Borchott
Stromberg
Vienhus
BORN
Bremueiche
Lesborn
PADERBORN
Herfeld
Lippe fl.
SalKolten
Pekelsheim
Dringelberg
Werelsburg
Nortborken
Lichtena
Hardehausen
Borrentrik
Warborch
Hofstadt
Soest
Dalen
Geseke
Burn
Liebenaw
Geismar
Eruete
Weine
Rhaden
Wienfeld
Aenruchte
Stattberg
Meister
Grebenstein
Brullinkhausen
Mensel
Maelsberg
Nienhus
DUCAT
Biller
US
Kanstein
Moheim
Ruden
Helmikhausen
Arholzen
Folckmarsum
Moen fl.
Durrenberg
Amsberg
WE S TP HA-
Scharpenberg
Herlinkhausen
Herzberg
Waste
Brilon
Ellerikshausen
Lundaw
Wolfhagen
Antfeld
Corbach
Breidenbra
Roer fl.
Frenhol
LENE
Naumburg
Meschede
Dudinkhausen
Waldek
Laer
Kall
Bigge
Astinkhausen
COMITATUS WALDECKE
Moexhausen
Sunderen
Greuenstein
Grunlebach
Furstenberg
Ederfl.
Zuschen
Pletenberg
Brak
Waldek
Medbach
Gellershausen
Fritzlar
Schwartenberg
Winterberg
Sassenberg
Wildungen
Mognntiacum
28
29

12
30
BRUNSWIG
Hallerſpring
Hild
Calenberg
Heſheim
Winthuſen
Innerſteſt
Ringelen
Orum
Bornen
Coppenbrugge
Poppenberg
Salz Detfurt
Han rode
EPISC OPATUS HILDESHEIM
Eltze
Spigelberg
Wolden burg
Lewenburg
Oſterwick
Biſſerode
Okenſe
Bruggen
Sak
Goslar
Wolſinghauſen
Brunkenhauſen
Alwelde
Lamſpring
Voldenſtein
Seſem
Grionde
Boden werder
Scherf
Olendorp
Amelixborn
Leine fl.
BRUNSWIG
Wildemann
Doll
Grene
Clausthal
Statt Olendorp
Eimbeke
52
Stad
Kalenelt
EPISC. HILDESHEIM
Daſſel
Nieuhaus
Hocheren
Oſterode
Grubenhagen
Northeim
Schwarzfeld
Fredelſen
Brithauſen
Uſlar
Hardegſen
Norten
Weſer fl.
Endaw
Elbigeroda
Fürſtenhagen
Scharzfeld
Klettenberg
Gottingen
Buſchfelle
Duderſtat
Makerode
Bleicherode
Ihwint
DUCATUS
DAS EICHFELD
Schneyen
Heiligenſtatt
Mogun
Heyde
Muriden
Roſtefeld
Kmikheim
Munden
Blikershauſen
Wolkeroda
Landgrafen hagen
Ringelrode
tiacu
Kelſtat
Winzenhauſen
Fel mar
Caſſel
Groſſen
Dalheim
Amerode
Merlefeld
Mulhauſen
Zweeren
Alendorff
Beiſmar
Reſſent
Tell
Lindenbach
Lichtenau
Nulberger Wald
HASSIA
Wald Cappel
Dorla
Eſwehe
Treſurt
Werberſtett
Kaſſel
Biersfurt
Spangenberg
Beurten
Kuenen
Fultenroda
THURINGIÆ PARS

21
22
13
51
50
Manlik
Donkerke
Colmeſt.
Kaſekenskerke
Dixmuy de
Torhout
Aarsele
Grauelines
Berg S. Vinok
Winoxbergen
Loo
Hautvireer
Thielt
Deynse
Bourbourg
Cnoke
Hogelde
Bouenkerke
Roulers
Meulenbek
Staden
Colmeſt.
Linke
Poperinge
Porvende
Bouſelaer
Roſebek
Cruyshoute
Vyve
Steenworde
Wielke
Ypern
Slype
Oyegem
Leghen
Harlebek
Tornehem
Watten Ab.
Menin
Courtray
Poteghem
Salpruch
Caſsel
Eke
Baileul ou Belle
Meſsene
Mark
Auelghen
Haſebroek
Warwik
Camine
Varneton
Helchin
S. Omer
Clomeres
Niepkerk
FLANDRIA
Telcq
Walde
Merville
Stegers
Armentieres
Touflers
Espiers
Mt. de la Trinite
Aire
Terrouenne
Renty
Sante
LILLE
Lannoy
S. Venant
La Gorgue
Hauburdin
Anapes
Cisoir
St. Julien
S. Flores
Herlies
GALLICA
Seclin
Pont a Bovines
Tournay
Dornik
Lugny
Cotte
Lillers
Wieres
la Baiſse
Entieres
An tion
Peſsey
Vagne
Bethune
Maudre
Plangy
Pernes
Rumiers
Lens
Montigny
Orchies
Marquette
Wastine
Mortagne
COMITATUS
Arx
Ternoiſ ft.
Herincourt
Mons S. Eloy
Gauerole
Espinoy
S. Amand
Haſnon
S. Andre
Marchiennes
Heſdin
S. Pol
Barlet
Concourt
Ognies
Verdi
Scarpeſt.
Humiers
Scarpe ft.
Theluch
Pecquencour
Estreu Ab.
Donna
Quiery
Heſdin
Bois
Fampen
Vitry
Douay
Denain
Escautſt.
Chancheſt.
Nenelge
ARRAS
Petit Cambray
Louex
Bouchain
Canchie
Feuchies
S. Escluse
Werchain
Katres
Marteloy
Mondricourt
Fontaine
Arleux
Iwuy
Oyſsy
ARTESIÆ
Mory
Bouſsieres
Dourlens
Pas
Courcelles
Baret
Inchy
Marquette
CAMBRE
Haye
Suastre
Con
CAMBRAY
Bapaumes
Aubin
Audencour
Authyſt.
Orgeuille
Preny
Crevecoeur
SIS
Rumigny
Morchy
Chau Cambresis
PONTHIEU
Beauqueſne
Sars
Cande
Mailly
Honecour
Busigny
Posieres
Leschelle
Sailly
Energ
le Chaſtellet
VENDAMIE
Hams
M. S. Quenten
le Roon soy
Beaurevoir
Bohain
Corbie
Chaquenelle
Peronne
La Croix
Feruacques
Picquigny
Somest.
Bray
AMIENS
Cavay
Vermand
Athies
St. Quentin
Wadencourt
Somest.
Maucourt
Lesmottes
Oizeſt.
PICARDIA
Celleſt.
Moreuiſt.
Dalon
Someſt.
Homblieres
Ribemont

23
24
14
51
50
GHENT
Baerle
Munte
Nonnenboſch
Dendermonde
Steenuffel
Opwyk
Villebroek
Raemsdonk
Humbek
Grimberge
Vilvorden
Laken
Alpen
Bilegem
Waelheem
Buttel
Dyleſt.
Betekem
Langdorp
MECHELN
Semps
Campenhout
Aerſchott
Sichem
Meeuſel
Herent
LOVEN
Lynden
Molsbroek
Wever
Nazarette
Melſen
Leede
Aelſt
Anwegen
Eſſegem
Heyne
Sotegem
Denrehout
Oudenaerde
Materen
Wambeke
BRUSSEL
Euer
BRABANTIA
Leesdael
Hout
Heveres
Fienen
OpVelpe
Overlaer
Ninove
Scheldeſt.
Gaesbeke
Leeuw
Bondal
Camere
Overysche
Dyleſt.
S.Ioriswëert
Meilain
Scholiſſe
Geersberge
Sandberge
Follesselles
Halle
Hulpen
Grez
Geldenaken
Gias
Herbois
Leſsines
Anquien
Roo
HISPANI
Ottenberg
HANNONI
Amers
Cordes
Ath
Braineleut
Glabbais
Inco
Tenche
GALLICA
Ligne
l'Eſdatiere
Braine le Comte
Ormal
Nivelle
Couroye
Bonmale
Soignies
Genape
Walhem
Gembluers
Perwis
Bonne
Leuze
Cherre
Escauſsine
CA
Reuez
Tillier
Liernu
Novilie
Perwels
Tubieſe
Marp
Roeles
Seneffe
Goſselies
Fenepre
Tongrer
le Faliſo
NAMUR
COM
Sirault
S. Ghillain
Hainest.
Thien
Traſsigniers
Pieton
Fontaine l'Eveſque
Charleroy
Flerus
Mouliner
Ait de Salſon
Nameſche
Bez
Sambre fl.
Condé
COM
MONS Bergen
Bouſsoit
Binsche
Hauchin
Chastelet
Foſse
Floref
Foz
NAMUR
Weyde
VALENCIENES
Villers
Berſey
Bertrouſan
Brogne
Rivier
Rulen
Godin
Evvart
Bavay
Gliſcoit
Sombre
Thuin
Miertenen
Tarsen
Florenn
Mont Aigle
Spontin
Queſnoy
Maubeuge
Beaumont
Watcourt
Chau Fontaine
Anheye
Bouignes
Dinant
HANONIA
Railly
Philippeville
S. Uris
Frayer
Haſtiers
Vance
Loreqnies
Omont
Charlemont
Her
Barlemont
Ameries
Sorle
Suntoin
Marienburg
Romere
Vierbe
Givet
Iamagne
Bousies
Avesnes
Sinry
Boſsu
Hierge
Mau
Feline
Landrechies
Ghoden
Leſsies
Chimay
Couvin
Vireu
Vireu
Mallien
Fumay
Piseul
Hebbes
Femy
Gouryes
Peroc
Terlon
Villers
Hermitage
Revin
Villersy
Onfort
Eſtreu
le Nouvion
Montreuil les Dames
Pecinaulte
Rocroix
Manise
Vaux Dieu
Orchimont
la Capelle
Baubigny
Mangeau
les Maſares
Monterme
Caſt Renault
Signy le petit
Braux
Noron
Guiſe
Englecour
Ennye
Maubert
Fontaine
Arcy
Charleville
Mezieres
Sugny
Oyse fl.
Vervins
Aubenton
Rumigny
Aubigny
Mehon
Lume
S. Menge

25
15
51
50
Teſſenderloo
Brey
Alden Eyk
Maſeyk
Eelen
Oeteren
Dilſem
Mulen
Stokem
Eſclen
Helteren
Beringe
Hointhalen
Diest
Lumen
Asch
Sonoven
Haſſelt
Halen
Waenroo
Herk
Rekem
Alkem
Leuwe
Heelen
S.Truyen
Vellem
Landen
Borchl oen
Tongern
N.Heer
Niel
Greuille
Nyvels
Liche
Hannuye
Herstal
Remercours
Hoſemont
Jandrain
Villeen
Falais
Huy
Ramay
Lezart
Beynort
3 Moiſons
Houtelange
Teverne
Terwaigne
Ochir
Grandpre
Breylaw
Hedimont
Heuro
Cheney
Vieren
Marche
Lamodine
Iupille
Conioul
Selle
Rocheſort
Mormont
Merwaert
S.Hubert
Wanſene
Lomopre
Meſsine
Villance
Freux
Libermont
Ourt
Moulx
Offoix
Perſen
Roſe
Balle
Wyre
Bouillon
Semoy fl
Herbemont
Neufchaſtel
Attert
Sourſt
Boulogne
Bardeburg
Arlon
Mariendal
Merche
Waſserbillich
Echternach
TRIER
Clauſe
Feleou
la Roche
Alſitz fl
Diekirch
Eſch
Chuamont
Chozimont
Sour
Breitebach
Baſtonach
Baſtogne
Viandlen
Clervaux
Clerff
Hoenſingen
Homfalize
Wyopont
la Roche en Ardennes
Chaſteau
Salmele
Salmela Ville
Louin
Hotton
Durbuy
Bernaſty
Budia
Bohemal
Comble Spaa
Franchimont
Francemont
Limburg
Membac
Herve
HISPANIC
Valhorn
Monzen
Best
Maladeri
du Bois
la Quene
le Rosmel
Dalem
Witton
Meer
S.Mariengrat
Valkenburg
Wik
MASTRICH
EPISCOPATUS LEODICENSIS
DUCATUS HOLLANDICUS
Hollandicus
Huntsbrock
Damerſchit
Sittart
Tuddern
Gangelt
Heinsberg
Suſteren
Weert
Stevens
Waſenberg
Dalen
Erkelens
Rangerait
Lichnich
Tiz
Geilekirchen
Oorbek
Marienberg
Floverich
Aldenhouen
Alſtorp
Lohn
Merode
Herzogenrad
Orsbach
AKEN
Aixla Chapelle
Lochwile
Wenaw
S.Cornelis
Munster
Bergel
Lenich
Vilen
Malerthut
Haen
Dirnſcheid
Monſoe
Darmborn
Com
Reiſferſcheid
Corneburg
Billigen
Boizen
Scheid
Aſſenberg
Stablo
Malmedy
Sariſten
Rochten
S.Veit
Schonenberg
Neuenſtein
Stefanshauſen
Pruym
Burtesheim
Ourt
Vampach
Ob Bruynſeld
Schoinek
Stochem
Lovenbach
Volzen
Walleſsen
Soſſeren
Weich
Kilburg
Altſcheit
Bidburg
Dochendorff
Dudelsdorff
Welſchbilich
Goendorff
Erdorff
Ering
DUCATUS GULICH
GULICH
LIMBURG
DUCATUS de LUXEMBURG

26
27
51
50
DUCATUS BERGE
COLN
BONN
ELECT COL
ARCHIEP ET ELECTOR AT TRIER
Com Homberg
COM MAN
DE RO SCHEID
COMITAT CAZENELENBOGEN
Naſſau
Diez Com
Haſſiacus
Burgel
Bomerik
Monheim
Solingen
Romſchey
Lennep
Radvordenwald
Plettenberg
Herſchede
Upladen
Hokeswagen
Wemerkirken
Steenbüchel
Altendorn
Rhade
Kerſpe
Rhincaſsel
Merkenich
Greuenbroich
Langele
Weſtdorp
Flittert
Stamel
Bensberg
Oelpe
Wipperfurd
Dain
Ewig
Kaverſtein
Bedburg
Caſter
Merhem
Brukem
Wilkerad
Zeiſmer
Neu ſtatt
Mülheim
Kirchſey
Marienhagen
Bergen
Stamel
Browiler
Ellen
Kerpen
Aufden Sand
Mychen
Druſbach
Balkhuſen
Rodkirchen
Porz
Zindorff
Zum Ratgin
Homberg
Grotorff
Dominatous Wildenberg
Duren
Norwenich
Wiſeling
Urfel
Widik
Herſel
Lisdorff
Caſtel
Sigberg
Seoligendal
Birch
Rupichraet
im Rede
Kuls
Lechenich
Marienholt
Weydek
Zulch
Eumerſum
Heiſtmersen
Eskirchen
Wilich
Swartz
Bewez
Ober Caſtel
Königswinter
Drakenfels
Nonnenwerth
Breitbach
Blankenberg
Leuſcheidt
Sigſt
Freusberg
Wernbach
Roland ſek
Rolandſek
Bech
Rinbach
Mekenheim
Winter
Remagen
Linz
Unkel
Erpel
Aſsbach
Aldeweed
Neurbach
Fürd
Ob. Iſsen
Hachenburg Com
Weſterburg Com
Gemund
Munſter Effel
Neueudet
Aldenahr
Altenahr
Zinzich
Remek
Briſich
Argendorff
Hoingen
Rheinbroel
Hurtenfelz
Hentterſtein
Iſsenburg
Wied ſt
Blankenheim
Huyren
Arenberg
Kempenich
Nenda
Andernach
Weisthur
Bell
Kettich
Ormetz
Engers
Seyn
Dalen
Vilender
Nerenberg
Hermenſtein
Srinz
Hademaer
Eſten
Jonkerath
Virenberg
Com
Weltingen
Sebaſtian
Keſselheim
Wersheim
Lutzer
Gols
Paſsendorff
Horcheim
Kircheer
Loha
Hildeſheim
Pelheim
Schüren
Steinborn
Rettert
Montreal
Meyen
Winingen
Cobern
Capelle
Laenſtein
Mittebach
Bernbach
Münſter
Gondorf
Keyſers Eſch
Hazenfort
Kren
Broubach
St Martin
Mirenfels
Ofterpey
Vilzen
Camp
Puzborn
Gerolſtein
Marten hof
Moeden
Carden
Alchen
Kiſselsberg
Podonach
Cloten
Volmerod
Kochem
Weiler
Ellens
Manderſcheid
Niederhuſen
Ziepzing
Heymelrodt
Honheim
Bertrich
Falwig
Beilſtein
Treys
Ebrenburg
Boppart
Sulzig
Kazwil
Bornhofen
Weilnach
Nochern
Mermet
Machnen
Hazenach
Rheenfels
Naſtede
Bichenroth
Langen ſt bach
Seenheim
Laſnich
Lar
Sebenach
S. Goar
Gewershauſen
Weiſsel
Keyel
Kinderbeuren
MontRoyal
Neff
Cell
Eilkirchen
Mattershauſe
Dort
Derſcheid
Herſweiler
Drey
Croff
Keſtenach
Zurvay
Sterkenburg
Castellaun
Lingerhan
Ob. Weſel
Bacharach
Caub
Heizrodt
Polebach
Biſſort
Clotſte
Wolf
Raspad
Traben
Redelhauſen
Laupach
Lorichauſen
Lorich
Sareck
Haifmenshauſen
Ehrenfels
Rudisheim
Geiſsenheim
Johanesberg
Trarbach
Simern
Diembach
Schonfeld
Pulich
Berncaſtel
Velden
Numagen
Hitsfeld
Cotens
Kirchberg
Heimpach
Drechshauſen
Falkenburg
Rheinus
Kirch
Detſem
Wee
Corahauſen
Kiſsert
Gueminget
Budelich
Greuentrawn
Hinſert
Morbach
Stiphauſen
Schwarzert
Konigstein
Mens
Königsburg
Bingen
Golesheim
Genzingen
Ingelhei

28
29
17
51
50
COMIT HAZFELD
COM. WITGENSTEIN
LANDGRAVIAT9
HESSEN
SOLMS
COM. SOLMS
COM BEILSTEIN
COM WEILBURG
PRINCIPAT9 NASSAU
ISENBURG
HANAU
COM
HESSEN DARMSTAT
MAINZ
Berentrup
Norder Nahe
Fredeborg
Zuſchen
Hallenberg
Grevenbrugge
Smalenberg
Lenne fl
Frankenberg
Frankenau
Heyna
Eppenſtein
Schwalm
Borken
Hazfeld
Eder fl
Ketterberg
Rosenthal
Hof Olepe
Berleburg
Albon
Gmund
Zigenheim
Witgenſtein
Laſpe
Rauſchenberg
Treyſsa
Olepe
Grombach
Ferndorff
Raſpe
Ebersbach
Bidencamp
Dringenburg
Dillenberg
Niđ Wal
Neuſtatt
Neukirchen
Olter
Sigen
Zum Ratgin
Hager
Wilde
Herborn
MARPURG
Kirchain
Arnshain
Alsfeld
Trek
Omeneburg
Yffa
Hebles
Dernbach
Biken
Niđ Weimar
Hohen Solms
Cromberg
Almarodt
Lewenſcheid
Dilheim
Königsberg
Nassau
Gleyſberg
Loller
Allendorff an der Lomb
Eſchenſbach
Greiffenſtein
Gemund
Eller
Beilſtein
Nomen
Wezlar
Gieſsen
Laugens
Ulrichſtein
Blankenaw
Weilburg
Oberndorff
Beſelich
Limpurg
Polgens
Eberſtatt
Weidenaw
Veczel
Mabach
Buzbach
Munzenberg
Oppershoven
Schotten
Braufels
Vilmar
Wurnheim
Nidda
Ortenburg
Bierſtein
Kinz fl
Kirberg
Ob. Selters
Merle
Ob Nid
Wiſſelheim
Darhein
Steinheim
Oberndorff
Fridberg
Homberg
Staden
Budingen
Urb
Camberg
Idſtein
Ober Ursel
Aſsenheim
Oberaw
Libles
Wecthiem
Gelenhauſen
Epſtein
Cronberg
Hofheim
Vilbelle
Windecken
Selbolt
Mehrolz
Caſsel
Spesart
Wisbaden
Hanſen
Bergen
Bruchkobel
Lauffach
FRANCKFORT
Schmerlebach
Membris
Biberich
Hofheim
Hochſt
Hanau
Schelkrippen
Offenbach
Steinheim
Wasserlos
Aſchaffenburg
Vonrod
Kaal
Biber
Seeligenſtatt
Reidelheim
Rußelheim
Coſtheim
Ob Beſsenbach
Hausen
Neudorf
Citadelle
Weſenaw
Dizenbach
Im Hain
Himelthal
Gensenheim
Wallerſtett
Goraw
Oppenheim
Nid Ber
Ob Wallſtatt
Dieburg
Ob Umſtatt
Kl Gr Umſtatt
Neuſtatt
Hoſtheim
Main fl

18
LANDGRAVIAT
THÜ-
Gotha
Herlefeld
Rockenſuk
Suntra Argſeld
Neſſelrede
Creuzberg
Buchenau
Eyſenach
Beysherm
Rodenburg
Bebra
Seveſſe
Magdeburgen
Lupiz
Sonneborn
Neuenhove
Remsfeld
Walleſeyn Benhauſen
Frites
Markſeul
Thüringer
Schwahauſen
Rershauſen
Werra fl.
Geiſsa Hirschfeld
Haringen
RI
N-
Wald
Gleichen
Schwarzenborn
PRINCIPAT
HIRSCH
FELD
Hamelshauſen
Creüzberg
Schenck
Vacha
Salzungen
Barchfeld
Mulberg
Aula
Weiſſenborn
Mensbach
Bermbach
Breſungen
Elbe
ABBATIA
Geiſs
Steinbach
Smalkalden
Weſsfurt
Werge
Schlitz
Geismar
Neidhartshauſen
Makenzel
Tann
GEN
COMITAT
Wafungen
Steinach
Schwarzach
Frankenstein
HENNEBERG
Aursperg
Biberstein
Fulda fl.
Kemſerzell
Luz
Fulden
FULDEN
Meinungen
Kundorff
Themar
Fladungen
Masfeld
Werra fl.
Ekstorff
Lußen
Henneberg
Oſtheim
Northeim
Wüſte Saxen
Elsbach
Neuenhof
Dieperz
Smalenaw
Romhilden
Melrichstatt
Wechtens Winkel
Hasendorff
Salzfort
Milzfl.
Milz
Trakstat
Pilhauſen
Obernſtras
Eisleben
Otershauſen
Schlüchter
Bischofheim
Neuſtatt
Brukenaw
Schwarzenfeld
Burkenrod
Aſchbach
Sulzfeld
Minnenstatt
Wildberg
Zeitles
Leichbach
Uz Aurach
Lauringen
WÜRZBURG
Burchauſen
Pfaffendorf
Sin
Tholl
Ehrstatt
Hekmühl
COM
Lorbela
RHEINEK
Saale fl.
Reimpar
Sneken
Werd
Ichtelhauſen
Algershauſen
Trimberg
Schweinfurt
Hamelburg
Theres
Zeilt
Reinek
Flamersbach
Procelden
Lohr
Sonneberg
Werneck
Brukhauſen
Main fl.
Haidenfeld
Zabelstein
Hatsfurt
Eltmann
Gemünd
Rothenbach
Neuſtatt
Schonrein
Werneck
Wipfeld
Donnersdorff
Gerolhofen
Ebersberg
Schleinach
Gew
Carlburg
Grumbach
Arnſtein
Fahrdorff
Boſſenbach
Zimeren
Haſlach
Stemfeld
Carlſtatt
Klingenberg
Lißstatt
Mark
Eberach
Eſselbach
Main fl.
Ugelsberg
EPISCOPAT
Suſefeld
Gronaw
Mordſtatt
Bleichfeld
Volkach
51
50

19
Moreuil
SANT ERREL
Neſle
Abbaye du Bois
Ham
Mouy
la Fere
Novion le Comte
Creſsy
Conty
Chanſoy
Le Sauſon
Paillars
Breteuil
Foluille
Carbegnies
Roye
Mondidier
Tilloloye
Chonchy
le Pleſsir
Cavilille
NOYON
Magny
S. Aubain
Chauni
Creſsy en Laonois
LAON
Plainval
Halluin
Cuvillers
Maurenau
Maurene au Æ
Oyſe fl.
Troſsy
Falembray
Couvy
Guny
Laonnois
Boty
S. Iuſt
Gournay
Creſsonsac
Bulles
Bery
Attichy
Vic ſur Aiſne
Creſsy
Aniſy
Soiſson
SOISSON
Veilly
Airion
Rueul
Uny
Clérmont
S. Aubir
Anenette
Le Faye
Boſoy
Compiegne
Aiſne fl.
Coeuvres
ISLE DE FRANCE
Augry
Bry
Comte
Brayne
Chaudon
Saron
Verberie
Merlou
S. Eloy
le Pleſsy
Betaucourt
Vaucantille
Villers coſterez
la Ferte Milon
Buſanoy
Muret
S. Thibault
Creul
S. Leu
Pont Ste Maxence
Verneuil
Crespy
Billement
Creſsroid
Chavy
Cugny
Ouchy
Vau
Collinance
Nevilly
S. Front
Fere en Tartonois
Chantilly
Luzarche
Senlis
Baron
Nanteuil
Rome
Bergy
Paſsy
Roiſsiere
Coinicy
Verneuil
Monſsyleneuf
Loure
Bergy
Aſsy
Treſne
Gandelu
Meſsy
Lizy
Dormans
Cran
Yey
S. Logez
Damartin
Armentier
Marly
Marne fl.
Chavn
Tierr
Eſsione
Cherly
Calles
Fosſay
Gonesse
S. Gratian
Saulby
B. le Vicomte
Meaux
Monteaux
Nogent l'Artait
Conde
Ville Pariſy
Precy
la Ferte Souz Iouerre
Denis
Claye
Iſle Trillepor
Corbuoye
M. Martre
Pontde Gournay
Quinsy
Creſsy
Guerad
Veux-Maisons
Boici
Paris
Vincene
Charonton
Lagny
Caitee
Paux Dames
La Vanne
Montmirail
Madrid
Columiers en Brie
la Ferte Gaucher
Arcueil
Marne
Bonoeil
Valantin
Pomiers
Chianche
Charterouge
Morin fl.
la Grace
CHAMPAGNE
Orly
Iuviſy
V. N.
S. George
Varenne
Faniere
Tournan
Courbera
Monglas
Botfroy
Vitry
Choisy
Brie Comte Robert
Le Viviers
Aucurbiet
Iouy le Caſtel
Vaudois
Morſang
Villabe
Corbeil
Fontain
Curdon
Roſoy
Sourd
Richebour
Villenoce
Barbonne
S. Forgeſt
P. Thiery
Melun
Richelle
Champeau
Prouins
Pont ſur Seyne
Blandi
la Capelle
Seuille

49

49

20
Erlon
Boumont
Rosoy
Silly
Marle
Moncornet
Pierre en Thierrasche
pont Dizy
Montloy
Vadimont
Chaumont
Tin le Monſtier
Fontaines
S.Iean
la Lobe
Signy l'Ab
N.D. de Lieſse
Valdu Roy
Mont
Chaſteau Porcien
Condé
Barbe
Nanteuil
Iuſtine
Sorey
Parqui
la Serve
Neufchaſtel Sur Aiſne
Blangy
Eſcry
Retel
Bruyeres
Ponta Vere
Cranne
Aiſne fl
Attigny
Tergo
Vouzy
Donchery
Sedan
Donzy
Cheveuz
la Caſsine
Batron
Mouzon
la Neufville
le Mont Dieu
Tourtoron
Semoy
Vaux
Le Cheſne
Brieul ſur Bar
Beaumont en Argone
Belleval
Brieguenay
Fatoisi
Grandpre
Verpelle
S.Gevin
Senarque
Flevy
Termes
Autry
Varene
Sernon
Genneville
Corbon
Grigny
Challerange
Vaux
Brimontel
S.Thierry
Prigny
Pamas
Some Arve
Kl. St Hiler
Bray
M.S.Marc
Crenay
Fiſmes
Morgneux
Chenory
REIMS
Pont Faverque
Sgilles
Ornes
Carnay
Monconnier
Somepy
Puiseau
Wargem
Becanville
Poulen
Courville
REMOIS
Blaigni
Sillery
Profne
Suipe fl
Suipe la Longue
Mourmelon
S.Marc
Domartin
S.Menehoult
S.Thomas
Olizy
Courlaigne
Louvois
Lowerey
Cuperli
Buiſson
Damery
Couviere
Ayſur
Tour
Veſle fl
Chaſtrices
Beaulieux
Chaſtillon Sur Marne
Eſpernay
S.Martin d'Amblois
Annay
Avise sur Marne
Auve
Charmontois l'Abbe
Monthelon
Meſnil
Le Saubert
Oger
Vertus
Some Veſle
Chaalons Sur Marne
Dampiere
Collas
Conflans
S.Ion
Giury
Montiers
Monmaur
Loiſy en Brie
Germion
Vitry la Ville
Pongny
S.Quentin
Brabant
Baye
Cogny
Aunayaux
Planches
Vitry le Brule
Souderon
Vitry Colle
Songy
Pont S.Prix
Petit Sourde
Drouille
Moigneville
Fere Champenoise
Vaugenti
Loiſy
Vitry le François
Voultiers
Lendure
Sezane en Brie
Cuaix
Sourde
Huiron
Claire
Pertes
Heronville
S.Dizier
Domperot
Grand Trouan
Larzicour
Siche
Semoine
BASSIGNY
Droſnay
Eſclaron
Villers
Brebaut
Margeries
Caſtillion
Vaſſy
49

21
Chiny
Lescherol
Iuoix
Orval
Arlon
Longui
LUXEM BURG
S. Grevemacher
Sarburg
Freudenberg
Sirques
Rodenbach
la Ferte
Montmedi
Villers
Voig
Thionvil le Died
Prouayne
Ville Franche
Stenay
Han
Marville
Arancy
Feuch-enho ven
Konigs macheren
Altorff
Iamez
Novillonpont
Domery
Remach
Richemont
Leuz
Distorff
Camply
Brandeville
Dun
Damvillers
burgicum
Aucour
Vadoncour
Gondrecour
Romagne
Bryey
Bledag
Enviery
Hessange
Brekuok
Herstorf
Mont Faucon
Mirey
Samogneux
Amelle
Fonmeix
Boinville
Moineville
Mojeuvre
Nourdy
Wapy
Moutens
Vry
Failly
Hey
Warisse
Com. Clermont
Charney
Bras
Aixe
EVESCHE de VERDUN
Couflans
METZ
Porta Chausse
Auoncour
VERDUN
Hermeuille
Marcheville
Maltour
PAYS
Vaux
Mutly
MESSIN
Clermonten Argonne
Nisseuille Ville
Dugny
Fresnes
Gorze
Iouy
Sorbey
Berlisle
Genicour
Amblay
l'Esparge
S. Iulien
Ancy
Vezon
Orgueveaux
Senoncour
Troyon
Siligny
Solgues
la Kroix
Hatton
Chastel
Rambecour
Taissy
Nubescour
Tilly
Wembay
Rouvray
Preny
Thiocur
Arry
Chemine
Hanocour
Neuville
BAL del
Refroncour
Trognon
PONTA MOUSSON
Blenod
Nomeny
Fosrieux
Chaumont
Busciere
Pierrefort
Mowertin
Som Aisne
Ruz
S. Mihel
Manonville
Conde
Bioncour
Quievre
Marbotte
Bouconville
Blanzey
Bertrain
Courcelles
Saiseray
Amance
St. Hou
Sampigny
Taillon
LOTHARINGIA
Behogne
E PISCOP
Aingeray
Guerey
Dangouville
Commercy
Lugney
NANCY
Serneuille
Bar le Duc
Bruilles
TOUL
Gonderville
Rvay
Menilla
Trousey
Chauden
Vielley
Chaligny
Doure my
Lignyen Barrois
Hoigne
Foug
Fleville
Meurthe fl.
S. Nicolas
Void
S. Germain
Meligny
Mezieres
Germiney
Damarie
Vaucouleurs
Roseres
Couzances
Treuverey
TOUL
Selemcour
Buligny
Vezelize
Saffais
Maurage
Pirupter
Poigny
Ormes
Morlay
Comitatus de Vaudemont
Bayon
Purez
Curel
Leffincour
Mandre
Gondrecour
Soulsures
Rupt
Vaudemont
Rouville
S. Germain
Moselle fl.
Saar fl.

49 49

22
26
27
29
Oberſtein
Birkenfeld
Creuzenach
Rhemgrauenſtein
Drechs Odernheim
Land Berg
Holzert
Grimberg
Caſtell
Dagſtul
Meiſenheim
Arnſheim
Metloch
S. Wendel
Kushell
Gr. Odenbach
Gerbach
Mersig
Meterik
Schwenburg
Steinberg
Letter weiler
DUCATUS
Donner Berg
Mikelbach
Beking
Lamote
Exweiler
Alsweiler
Remsberg
Wolfstein
Falkenstein
Dilling
Sirsberg
Festorf
Landsweiler
Schwarzenholz
Briken
ZWEY
Kalweiler
Schwoenbach
Otterberg
SARLOVIS
Bouzonville
Gimpweiler
Ottweiler
Wilerbach
Alsebom
Berus
Wadegessen
Gicheinbach
Welking
Kibelberg
Kayſers Lautern
COM
Boulay
Gimsbach
S. Jean
SAR
Homburg
Landſtuhl
Hochſpeir
Creuzwalt
Saarbruk
BRUK
Rorbach
BRUKEN
Kaishofen
Aurbach
Milchebach
Bionville
Longueville
Forpach
Heikendalm
Ob. Hausen
Orbach
S. Avold
BALL
Bliecastel
Nid. Hausen
Zweybruk
Lixem
Eberswailer
Grevendal
Dolheim
Hornbach
Rodalven
DEL
Creange
Sargomine
Medelsheim
Mönchweiler
Fauquemont
Neucherhof
Diderling
Gelbach
Alberting
Erzweiler
Bermesens
Walsborn
Theicour
Putelange
Hoylmer
Rorbach
Bierweiler
Bening
Nidft.
Saralbe
Herbezheim
Lingelheim
Wellsheim
Xouisy
Morhange
Hinguessange
Münster
Lorence
COM
Biche
BITSCH
Waldhausen
Lusy
Brechain
Alberstorff
Bouquenom
Bitsch
Coburg
EVESCH
Haubeudange
Comitatus
Roling
Mossobruk
Venſtringen
Dimering
Chau Foue
Anweiler
Vinſtringen
Saarwerden
Flekſtein
Dieuse
Chau Salins
le Haut Clocher
Droulin
Philipsburg
Wingen
Marsal
N. Brunn
Reichofen
Vic
Moyen Vic
Lüzelſtein
Lixheim
Roibach
Ingweiler
Gerstorf
Friboury
Kaufmans Sarbrük
Pfalzburg
Pfaffenhofen
Wordt
E DE MEZ
Hemin
S. Waltburg
Monsey
COMITATUS
Neuweyler
Buſchweiler
Paroye
Eyneville
Rechicour
Lorquin
NIDER
Hagenau
Zabern
Hochfeld
Krutwil
Foqueray
Blamont
Neille
Witersheim
Luneville
Remoncour
S. Quirin
Maursmunster
Domesore
Schners
Wanzen
Barbas
Turquestein
Westhof
Bergbit
EL SAS
Frenieſtil
SALM
STRASBURG
Bronville
Badonviller
Molsheim
Canalis
Gerbeviller
Raonsur Plaines
Salm
Baccarat
Dachsheim
Moyen
Deneure
Magnieres
Gefel
Mulbach
Rosheim
Illkerch
Kels
Zur Afiel

28
29
23
PALA TINAT
COM ERP ACH
AD RHE NUM
EPISC SPE IER
DUCA TUS
WURTEM BERG
ORT NAW
Dornheim
Dienheim
Pibisheim
Nid Ramstatt
Uzberg
Klingenberg
Heubach
Main fl.
Würz
Freuden
Gernsheim
Lichtenberg
Michelstatt
Miltenberg
Alzheim
Kircheim
Zwingenberg
Eberbach
Erpach
Amorbach
Bensheim
Lindenfels
Budesheim
Stain
Ob. Rorheim
Nid. Hofen
Heppenheim
Mudach
Buchen
Wormis
Gelheim
Lampertheim
Grunstatt
Bokenheim
Roksheim
Frankental
Leiningen
Weinheim
Absteinach
Hartenburg
Durkheim
Ladenburg
Hirschorn
Bina
Awenbach
Heidelberg
Obricheim
Morbach
Wakenheim
Fridelsheim
Deidesheim
Manheim
Neker
Gundelsheim
Frankenstein
Angeloch
Helmstatt
Haseloch
Schiflerstatt
Wimpfen
Neustatt
Speirbach
Dudenhofen
Hokenheim
Wisloch
Rotenburg
Bischoffsheim
Nekers Ulm
Speir
Rheinhausen
Sinzheim
Heidelsheim
Hailbrunn
Anweilers
Landaw
Germersheim
Philipsburg
Eppingen
Geminge
Gochsheim
Ochsenberg
Brakenheim
Bremelburg
Weissenburg
Graben
Bruchsal
Bretten
Pfaffenhoven
Gaglingen
Lauffen
Michaelsberg
Maulbronn
Bonikheim
Hagenbach
Weingarten
Schok
Salembach
Newenburg
Lauterburg
Durlach
Pforzheim
Besigheim
Hochdorff
Bietigheim
Marbach
Hohenek
Wirm
Hohen Mensheim
Waiblingen
Canstatt
Kongsbruk
Fort Lovis
Stettmat
Druſenheim
Baden
Eberstein
Liebenzell
Wildbad
Calb
Leonberg
Weil
Stutgard
Essingen
Gersbach
Etting
Langenbrand
Zabelstein
Deinach
Sindelfing
Freystett
Schwenburg
Oberkirch
Urnagold
Bulach
Holsbronn
Beblingen
Augenum
Wildstatt
Oppenaw
Fauzberg
Beruek
Tekenpfront
Rohrdorf
Denkendorff
Forsbach
Roth
Waltenbuch
49
49

24
Wertheim
Trifenstein
COM WERTHEIM
Reichelheim
Holzkirch
Remlingen
Kochem
Kreusen
Marienberg
Würzburg
Grumbach
Kitzingen
Schwarzach
Castell
Spekfeld
Memberheim
Oberbrait
Schwarzenberg
Höchstatt
Neustatt ander Aisch
Schweinbach
Lauda
Gerolzheim
Haidingsfeld
Wittighausen
Winterhausen
Erlach
Somerhausen
Ochsenfurt
Markbrait
Seinsheim
Ikelsheim
Limpurg
Sindelzheim
Mergentheim
Hochingen
Riet
Gollhofen
Winsheim
Pfalz
Boxberg
Rosenberg
Burkheim
Adolzheim
Schonstatt
Hirschlanden
Weikersheim
Bibera
Uffenheim
Merlbach
Linkersheim
Roting
Klingen
Reinsbronn
Langsteirach
Burg Bernheim
Hobelsheim
Vernsperg
Rugland
MARCHIONATUS
Ob Stetten
Loxberg
Mekmühl
Iaxt fl.
Gochzen
Ingelfingen
Leithausen
Bartenstein
Taubercell
Rotenburg
Weispach
Colmberg
ANSPACH
Windspach
Ohnspach
Lautershausen
Kocher fl.
Kunzolsaw
Langenburg
Blaufelden
Neustatt
COM HOHENLOH
ROTENBURG
Pfedelbach
Pehting
Inting
Schallingsfürst
Waldenburg
Schwæbischen Hall
Kirchberg
Wellhausen
Eschenbach
Warburg
Weinsperg
Affalten
Com
Eimpurg
Michelbach
Kreilsheim
Feuchtwang
Hohen Trüding
Reilstein
Löwenstein
BARONIA LIMPURG
Gaildorff
Ilshofen
Outing
Tierwang
Bruk
Anhausen
Abstatt
Sulzbach
Rechenberg
Elwang
Schmidfeld
Oppenweiler
Murr fl.
Locha
Dinkelspühl
Weiltingen
Danhausen
Botmar fl.
Botwar
Bakanang
Welzen
Adelmansfelden
Abts Gmünd
COMITATUS OETINGEN
Öttingen
Baltern
Rietnaw
Springlingen
Ebersberg
Winada
Ahlen
Wallerstein
Allerheim
Rokeburg
Bopfingen
Bilderhausen
Teutschhauss
Buech
Aurbach
Rems fl.
Heichlingen
Nörlingen
Hewbach
Königsbrunn
COM WURTENBERG
Schorndorff
Lorch
Gemünd
Weiler
Dischingen
Trochtelfingen
Natta
Endersbach
Aldberg
Hohen Rechberg
Weissenstein
Schmait
Mainofen
BAVARIA
Heidenheim
Schait Wang
Göppingen
Polheim
Witislingen
Giengen
Lauingen
Dillingen
Bloching
Rauenstein
Donau fl.
Vils fl.
Heiningen
Gingen
Helffenstein
Futenbach
Neker fl.
Hattenhofen
Geislingen
Selfingen
Stozingen
Lauter fl.
Awen
Albek
Landtrost
Günzburg
Niertingen
Wisenstaig
Domerdingen
Langenaw
Leipheim
49

22
25
Rochete
Sanors
la Ferte Alſais
Fontaineble
au
Milly
Moret
Meſſe
la Capelle la
Reyne
Vulay
Maturin
Chaiſy
Maleſherbes
Nemours
Roulon
Vernoy
Montereau
Seine fl.
Canne
Mony
Bray ſur Seyne
Villenoce
Nogent ſur Seyne
La Motte
Traiſnel
Quinoti
Paraclet
Marigny
Bourdenay
Anon
Carcemoy
Lanery
Barbe
Biſtre
Trainel
Grachet
Fontenel
le
Villeneufue
le guiard
Pont ſur Yonne
Epigny
Claudelle
Ivoy
Domat
Sennois
Fourchi
Villedieu
Villers
SENS
Villeneuve
l'Archeveſche
Villemaur
Auponuil
Chau Landan
Dordiue
GALLIÆ
REGNUM
S. Valerian
S. Iulien
Fontenai
Ferrieres
Griſelle
Courtenault
Lerme
Noe
Mailly
Roſai
Arcey
Veron
Villeneuve
le Roy
Neufui
Aixen Ote
S. Mars
48
Gay
Marcy
Courtenay
Montargis
S. Germain
Cutry
Paſſy
Ioigny
Aligeri
Brignon
S. Florentin
Champlon
S. Iulien du Sault
S. Sebaſtian
Chau Regnaud
als Regnard
Cheray
Yonne fl.
Cheny
Armancon fl.
Seraines
Brilly
Chan
Ligny le Chaſteau
la Ferte Chauderon
Charvy
Chaſtillon ſur
Loing
Seignelay
Aillant
Eſpoigny
Leſchou
La Ferte
Loupiere
Noye
Tres
Beaumont
Bois lo-
rain
SENO-
NOIS
Courſon
Chablis
Auxerre
Ouzoy
Toucy
Than
Gien
Canal de Brie
Le Couleneds
Icheres
Toucy
Bleſacau
Creauant
Briare
Ouſſon
S. Fergeau
Coulange
la Vineuse
Chaſtillon
Vintry
Vermenton
Courſon
Bony
Feurel
Pereuſe
Dreux
Mailly
le Chau
Chau Conſoir
Neuvie
Beaulieu
S. Puy
Paſſage
Seurgi
Coulange
ſur Yonne
Monteral
Suzy
Annet
Eſtes
Oyſy
Vezelay
Avalon
Lezay
Mienne
Antrain
Clamecy
Villers
Sur Yonne
Pierre
Pertuis
Magny
Coſne
Douzy
Lepezeau
le Pre
Grobetin
Tanay
Marau
Mentereau
Brunon
Cures
Cormery
Varſy
Sancerre
S. Quentin
Monceaux
22

26
23
24
48
Orme
Arcis ſur Aube
Chavange
Droye
Monſtier en Der
Domartin le Francq
Mery
Longeville
Milly
Brainelautte
Beaufort
Marabert
Ronay
Rance
Blennercy
Villeſurtorre
Araaucour
Gumont
La Champ
S. Pere Ramzeru
Brienne le chateau
Drous S. Marie
Drous S. Baſle
Pougy
Megrigny
Fallonares
Soulene
Pel
Ville Har don
Briene ville
Thil
Sirey
Muſſey
Monſuſon
Piney
Breuonne
Aube fl.
Vallen
Vigne
Seyne fl.
Bouzancour
Pains
TROYES
Fontaine
Aille Fou
Champcour
Vignorix Meurres
Marne fl.
S. Moine
Ville Chetif
Vandaurre
S. Luc
Meſuil S. Andre
Bar ſur Aube
Buſſervil le
Iſle
Vau des
Montiraine
Lageaux cheure
Baye
Clervaux
Mirville
Villemereul
Buchereaut
Buſsiere
Chaumont
Bar ſur Seyne
Moare
La Ferte ſur Aube
Villers
Morez
S. Patre
Les Vandes
Chamey
Bourguignon
Ville Morien
Colonville
Gevrolle
Chateauvillain
Luizy
Latrecey
Palize
Nervyle Chaſtel
Chaource
Gye
Montigny
Ormancey
Les Riſſes
Armance fl.
Muſſy l'Eueſque
Eſpailly
Aubepierre
S. Benoiſt
Rouvre
Chaſtillon ſur Seyne
Sennoy
Danceuoir
La Chaume
Vaulay
Creuzy
Gurgy
Larty
Molome
Iully
Val des Choux
Chene
Leigne
Bouley
Tonnerre
LA DUCHE
Chamecon
Aiſey le Duc
Aujourre
Tanlay
Puis
Monſauge on
Aigney le Duc
Ancyle franq
Bremur
Grancey
Pailli
Raueires
Duesme
DE
Parceyle Petit
Noyers
Villerne
Barion
Baigneus les Iuifs
Selongey
Quincerot
Mombard
Sault le Duc
BOURGOI
Pouilly
L'Iſle ſouz Monreal
Monſtier S. Iean
Yſſur Tille
Tille le Chaſtel
Beize
Curcelle en Auxois
Tille fl.
S. Seine
Serain fl.
Semur en Auxois
Flavigny
Sermazie
Beſſy
Eſpoiſſe
Toſte
Iully
Viteaux
GNE
Haut et Bas Val de Souzon
Bere
Montigny
Armencon fl.
Sombernon
Brenne fl.
Matenc
Vis Dous Thyl
DION
Ouche fl.
S. Leger

27
25
Saone
Poursais
Aux Bois
Charmes
Iainville
Espison
Vichery
Girocour
Bourlemont
Neufchatel
Mirecour
Iorsay
N. D. de Sileval
Chatte
Some Tonance
Buissons
Honnecour
Meuse fl.
Chastenoy
Hagiecour
Vaxoncour
Doulaincour
Vittel
Madon fl.
Reynel
Harreuille
Sandaucour
Dompaire
Espinal
Chamoncey
La Mothe
Bonsay
Montesclair
S. Thiebault
Dombrot
Darney
Bourmont
Sept Fontaine
Clesmont
Martigny
Geraucour
Archos
Bourdon
Damblain
Bierville
Chastigny
la Marche
Baye
Choyseul
Nogent le Roy
Saone fl.
Gruey
Plombiers
48
Montigny le Roy
Agremont
Fontenoy la ville
Selle
Fontenoy
Thiret
Chastillon
Passauant
Celles
Coiffy le bas
Coiffy le haut
Coney fl.
Fougreul le ville
Vautillers
Fougreuil le Chastel
Blonde Fontaine
Ortes
Polencour
Longueville
Angrogne fl.
Luxeuil
Langres
Vaux la Douce
Amance
Constans
Foucogney
Beaulieu
Bourguignon
Lanterne fl.
Iussy
Eure
Charlieu
Pont sur Saone
Le Fay Billio
Constandey
Bitaine
Aumont
Salon fl.
Arbecy
Grason
Pressigny
Monjustin
Rup
Pont sur Saone
Vesoul
Belmont
Villers sur cey
Grangey
Champlite
Channitte
Fourens
Fedry
Chemilly
Fillam
Granmont
Tencey
Traues
Mailley
Rey
Montigny
Mamerey
Parrenot
Monboson
Rougemont
Soye
Dampierre
Age
Monmartin
Vereson
Grandvelle
Fondrement
Monby
Prantigney
Flogey
Braine
Autray
S. Beroin
S. Loup
Gesier
Bellevaux
Baumeles Nonnes
Yeure
Gray
Oiselay
Vignanne fl.
Colonge
Gys
Cromary
Donot
Lomont
Velet
Chantonay
Brussey
Monclay
Ceruin
Iancigny
Pontaille
Chastillon le Duc
Passauant
Marnay
Pesme
Ruffey
Besancon
Le Doux fl.
Bouclans
Nuttieu
Lougnon fl.
Piery
Tallerange
Verceil
Pointre
Monmirey
Balancon
Vaux
Verriere
BALLIAGE D'AMONT
25
26

28
Raon l'Estape
Ramberviller
Romont
Homercourt
Estival
S. Dieu
la Bourgonce
Autry
Dortay
Provenchieres
Rosbach
Benfeld
Danbach
Ebersmunster
Rhinau
Markirch
Urbis
Bruyeres
Decimont
Taintrux
Nenny fl.
Courcieux
Alspach
Keysersberg
Slotstatt
Berken
Docelle
Domartin
Turken
Munster
OBER
Colmar
Brisach
Pont
Saulxures
Nozeral
Wassen
EL
SAS
Murbach
Gebweiler
Rufach
Rhein
Corauiller
Redersehen
Sennen
S. Damarin
Bussans
Marmunster
Mulhausen
Homburg
Gutenen
Neuenburg
SUNT
GO
VIA
Befort
S. Gosmar
COMIT A
TUS
Estallon
Hericourt
Alzbach
Grandvillard
Floriment
Mon belliard
Vallorcille
Ferrette
Pfirdt
Arlesrin
BASEL
Augst
Reinfelden
l'Isle
MO N TBELGA RD
Chastellot
Soten
Clerraux
Neuchastel
Mendeure
Blaumont
Clesmont
Glere
Porentruy
Croy
Chauvetier
Sursage
Lauffen
BASE
CANT ON
Lichstal
Waldenburg
EPISC. BASEL
Liersperg
Delsperg
CAN TON
SOLOTH URN
Chastillon
Veroy
Bevoye
S. Hypolite
Trevillers
Franquemont
Tachsfelden
Refrain
Olten
Bechburg
Solothurn
Aarberg
Arwangen
Wangen
la Sonette
la Vaux
le Doux fl.
S. Imber
Gourtelan
Arguel
Biterlen
Aar fl.
48
26
27

28
29
48
48
28
29
Offenburg
Gegenbach
Zell
Knebis
Altensteig
Haitenbach
Dornstett
Rod
Geting
Nagolt
Altrig
S. Peter
Neker fl.
Achen
Rotenburg
Austri-
acum
Tübingen
Bleksberg
Glattaw
Horb
Buhel
Gomerbg
Routling
Osterlingen
Lorr
Kippenheim
Ettenheim
Eberbach
Emetingen
Hausen
Schenkenzell
Dornham
Hastack
Wolfach
Merienzell
Haigerloch
PRINC
HO
HENZOLLERN
Hohenzollern
Awing
Killer
Oberndorff
Bebing
Streichen
Lauffen
Bitz
Dennenbach
Zeringen
Freiburg
Willer
BREISGOW
PRINCIPAT
Fürtwangen
Rothweil
Dettenhausen
Winzler
Wurmling
AUSTRIACUM
Villingen
Wattenberg
Duttingen
Beyern
Ehrenstett
Geiserserst
Schwarz
Donteschingen
Pforn
Geysingen
Mezingen
BERG
Dannow
Wald
Breitingen
Hufing
Danubius fl.
Aach
Nellenburg
Bernaw
Loffingen
FÜRSTEN
Fürstenberg
Engen
Stokach
Schonaw
Schopfen
S. Blasy
Bondorff
AUSTRIACUM
Bodmen
Radolfzell
Hohentwiel
Betmendingen
Altorff
Werdenwert
Burk
Die 4 Wald Stætt
Rotzel
Waldshut
Stulingen
CANTO SCHAFHAUSEN
Neukilch
Schafhausen
Deingen
Stein
Reichenau
Sekingen
Dengen
Iestelen
Rheinaw
Diessenhofen
Stekborn
Lauffen
Martelen
Ittingen
Thur fl.
Pfin
Costanz
Numpf
Stein
Laufenburg
Zurzach
Klingenaw
Frik
Sulz
Villingen
Bukl
Buchberg
Eglisaw
Andelfingen
Atten
Ellikon
Vallenberg
Frauenfeld
Berg
Goldemberg
Elk
Keyserstuhl
CANTON
Tuessen
Winterthur
Kyburg
Thalen
Aar fl.
Kilchberg
Brugg
Baden
Horin
Bulach
Bruten
Weil
Beuren
Rohr
Lenzburg
Mellingen
Regensperg
ZURCH
Greiffen See
Weilen
Pfaffikon
Fischingen
Burgow
Araw
Amerschweil
Zürch
Baumen
Bremgarten
Kulm
Mogelsperg
Lichtensteg
Zofingen
Kilchberg
Mulr
Gruningen
Wattweil

30
Hohen
Metzingen
Gramenſtein
Bering
Aurach
Trulfing
Zaining
Seeburg
Laichingen
Aſch
Möringen
Elchingen
Ehrenſtein
Hertingen
ULM
Pful
Blaubeuren
Arnek
Ruck
Schelklingen
Münſingen
Groenek
Aing
Baron
Zweifalten
Juſtingen
Steiſingen
Lutingen
Ehingen
Oepfingen
Erlach
Gnadenthal
Melchingen
Pfumeren
Donau fl.
Mundekingen
Heudorff
Riedlingen
RG
Marchtall
Inngenaw
Inzhofen
Scheer
ALDBU
W.
Benzweil
Uttenweiler
Heubach
Stadian
Gutenzell
Athauſen
Sigmaringen
Wildenſtein
BAR.
Mengen
Gundelfingen
Gekingen
Meſskirch
Biberach
Ochſenhauſen
Bettamon
Federſee
Buchaw
Saulgen
Ogelzhauſen
Wald
Pfullendorff
Megenbach
Oſterach
Schuſſenried
Königsberg
Winterſtetten
Elwangen
Tanheim
Schernek
Königsek
Alſchauſen
Schwarzach
Hohenfels
Com.
Königsek
Ibenſel
Schona
Baindt
Wurzach
Arnach
Weingarten
Salmonsweiler
Rokenbeuren
Markdorff
Ravenſpurg
Rotebach
Wolfek
Waldburg
Niderhofen
Turingen
Weiſsenau
Merſsburg
Berg
Buchorn
Arlingen
Pferich
Neukirch
Kozenreit
Wangen
Bremsweiler
Langenargen
Langenaw
Schwanzenberg
Waſserburg
Der Boden See
Rumshorn
Hagenwiel
Arben
Lindau
Lieblach
Rhein fl.
Biſchoffszell
Weriasel
Bebarzel
Goſsaw
Statt
S. Gallen
Rohrsach
Rheinek
Bernek
Trogen
Herisaw
CANTON
APPENZEL
Altſtetten
Urnäſchen
Appenzell
Ruthin
Bregenz
Schwarzach
COM: BRE
GENZ
Hub
Ebratshofen
eck
Förderbrug
Luſtnaw
Ems
Montfort
Montiglen
Nevenburg
Krumbach
Staufen
Thul
Oberarg fl.
Isny
Ringerberg
Laubenberg
Com.
Königs
Leutkirch
Kulden
Hohen Thon
Schwäbelsberg
Trauchburg
Kempten
Langenek
Imerſtatt
Staufen
Fiſchach
Oberstorff
Sundhofen
AUGSPURG
Flakenſtein
Meſselſtein
EPISC
Iller
S. Martinszell
S. Veit
KEMTEN
Reichotried
PRINCIPAT
ABBATIÆ
Falk
Rotenſtein
Gunzen
Pappenheim
Leutrach
Staubsberg
Aitrach
zeil
Maſstetten
Memingen
Ottenbeuren
Cronburg
Biſsenburg
Buxheim
Lauben
Erlaberg
Eroldsheim
Münchroth
Bönheim
Schwendi
Laupheim
Achſtetten
Dolmeſingen
Illerberg
Holzſchwang
Rokenburg
Kirchberg
Weiſsenhorn
Wiblingen
Steinen
Beuren
Roth
Wettenhauſen
Burtenbach
Rohr
COMITATUS
FUGGE-
RORUM
Rona
Babenhauſen
Cloſterbeuren
Schönek
Eiſen
Buch
Brandenburg
COM
KECHBERG
Aichen

31
47
46
Pouilly
Camlemy
Dampiere
la Carite
Riau
Beaumont
Frenay
Sancergues
Germigny
Preumer
S. Sauge
Pougues
NIVERNOIS
Nevers
Sigogne
Chaluzy
Marzy
S. Eloy
Prix
la Guierche
Germigny
Airant
Marigny
Corbigny
Marigny
Gru
Grandri
Marigny
l'Orme
dit S. Leonardt
Vauclay
Yonne fl.
Auroux
Domartin
Ahon
Moulins Engilbert
Glu
S. Prix
Castillion en Bazois
Brinay
Anizy
Farnay
Cressy
Noury
Verneuil
S. Legier
Cressy la tour
la Roche Milet
Decize
Aure
Luzy
Faix
Four
Charine
Victry
Cressy
Lesme
Marly
Isyl'Evesque
Bourbon Lancy
la Monte
S. Liger
S. Iean
S. Denis
Digoins
Anlezy
Imphi
S. Ovaag
Loire fl.
Sermoise
Gimouille
Yeausse
Cours
Magny
S. Pierre le Montier
Iozenay
Uzelou
Xantoins
Auendre
Livry
Neufville
Garenne
S. Augustin
Neurre
Laferte
Vernoilet
Trina
Cerilly
Bourbon l'Archambaut
Villeneufue
la Capelle aux Char
Bruille
Cossa
Allier fl.
MOULINS
Defend
Montilly
La Salle
Casne
le Montetaux
Aultrie
moines
Souvigny
Chery
Chemilly
le Pal
Villefranche
BOURBONNOIS
le Bois
Chaprou
Ialigny
Pierresiste
Ferteaux
Estree
S. Thian
Le Thet
le Chastel de neure
S. Geran
Becay
Montmirant
Voulsat
Verneuil
Varenne
la Donjon
Umdiecy
Arcy
Dusaigne
S. Parein
Cordeboeu
S. Germain le Puis
Montagut
Montesga
Chantelle
le Chastel
Beauvoir
Martilly
Billy
la Palice
Seron
Charroux
Barberier
Escurolles
S. Germain des Fosses
La M. de la lat
Esbreville
Cusset
Vid
Isserpent
Chau Morau
Menat
Gannat
Allier fl.
S. Gerudis
Vichy
S. Angelin
Aigueperse
Monpensier
Rendan
Mosac
Vernet
Nizerolles
Mont morillon

23
24
32
57
47
46
26
Mont S. Iean
Chau Nouf
Fleury
Rouvre
Gimoy
Lay
Iouly
Ouche fl.
Malyle Chau
Troan
Sautieux
Chastelna
Aigni
Blanot
Vianges
Vergey
Vaugefl.
Mailly
S. Iehan de Laune
Cisteaux
Nuys
Agencourt
La Chu
Meneter
Mimurre
Aroux fl.
Arnay le Duc
Beligny sur Ouche
la Conche
Suze
Incenay l'Evesque
Igornay
Roussillon
Ogeray
Lolye
Drossy
Autun
Claigny
Estang
Mesure
Bousey
Beaune
Rocheport
Gamis
Corlongon
Baigny
Seure dit Bellegarde
Saone fl.
Ionuy
Foleon
le Doux fl.
Nolet
Seully
Coucher
Brendons
la Dehune fl.
Chaigny
Väckibot
Chasteau du Camp
Chalon sur Saone
Verdun
Marujans
Bojan
Assy
Beleson
S. Vincent
BURGOGNE
le Mont Ceny
Givry
S. Helene
Vinoybourg
S. Loup
la Ferte
Boudrieres
Bussy
Toulon
Oudrach fl.
la Brebince fl.
Mont S. Vincent
la Guiche
Digoine
Tenare
Branges
Cusery
Louhans
S. Croix
Ruffey
Senescey
la Tour de Nerre
Gou
Tornus
Brencion
S. Ian Uxel
le Grosne fl.
Romenay
S. Andre
Cormatin
COM. DE CHAROLOIS
Paroyle Monial
Charolles
Gendras
Semur en Brie nnois
Reconce fl.
Lugny
Clugny
S. Trivier
S. Iulien
Pont de Vaux
Oye
Berze
S. Ian
Marboz
S. Iulien
le Bois S. Marie
la Grosne fl.
Mascon
Cenne
Baugey
Mont Revel
Vernay
Ancy le Duc
Marsigny les Nonnes
Clayette
MASCONNOIS
Baugey Montrevert
Semur
S. Bonet de Crey
Matour
Vinzelles
Creche
Ponde de Vesle
Bourg en Bresse
Chau neuf
BEAVIOLOIS
Auena
Mons
Castillion
Charlieu
Vougy
Villes
Teusole
Beaujeu
Lecluse
Belle Ville
Thizy
Perreux
Thoissey
S. Paul de Varas
Lans

33
BALLIAGE DU MILLIEU
DE DOLE
FRANCHE COMTE
BALLIAGE D'AVAL
Auſſonne
Moiſſey
S.Vit
Torne
Montrond
Bonevaux
Lavans
Beineillin
Cicon
Billiey
Rochefort
Fraiſans
Marguey
Ornans
Aſan
Quingey
Berre
Cleron
Villaflans
Dole
la Veloye
Givry
Rene
Eſchay
Monbenoiſt
Maillot
Epenouſe
la Louve ſt.
Sarra
S.Aubin
Chamblay
Salins
Livy
Chaſtel d'Uſie
Pontarlier
Raon
S.Ange
Peſeul
Rotelan
Orion ſt.
Marnoos
Arbois
Theſy
Chalamont
Rotaux
Chauſſin
Glantine ſt.
Matenay
Pepelin
Chilley
Frasne
Sup
Belregard
Poligny
S.Lothain
Sellieres
le Bruyne ſt.
Bellieſvre
Andon
Noseroy
Villers
Vaux
Thoulouſe
Champagnole
Sarrageois
Ruffey
Arley
Ch.chalon
Mirebeau
le Dain ſt.
Monet le Chau
Comte
Moutte
Montrochier
Bleterans
Monmorot
Marcha
Beregard
Pampigie
Sorlin
Solvan ſt.
la Chaux
Arzier
Franoy
Savigny
S.Laurens des Roches
Bois sia
Vertauboz
Laigle
Fon Sene
Balens
Belle Fontaine
Vens
Veſſiere
Orgelet
Clervaux
Beaufort
Chamuſe
Aubonne
Pimorin
Brillac
Charchilla
Granvaux
Gingin
Cuzeaux
Moran
Arenan
Rolle
Vougna
Valeſin
Arinthez
Prangins
S.Amour
S.Julien
Divone
Nion
Bienne ſt.
Pais
Condes
Gex
S.Claude
de Gex
Bourſia
Volve
Dortan
Copet
Monfleur
Valouze ſt.
le Daine ſt.
Arban
Nerny
La Baſtu
St Gervais
Chilly
Rodanus ſt.
Matafelon
Chaſtilon de
la Rhosne
Chanci
Lou
Langin
Michaille
Genev
Champay
Cologni
Meliona
Fd Ecluſe
Catharina
F.S.
Bonne
Montreal
Luan
cy
Onnex
Nantua
Chaumont
Peſe
Chaſtellet
Ch de Senoche
Muſinans
Arlon
Mengy
Sapay
la Bonne ville
Poncin
Moyſſi
Mogege
la Roche
Chaunaus
25
26
47
46

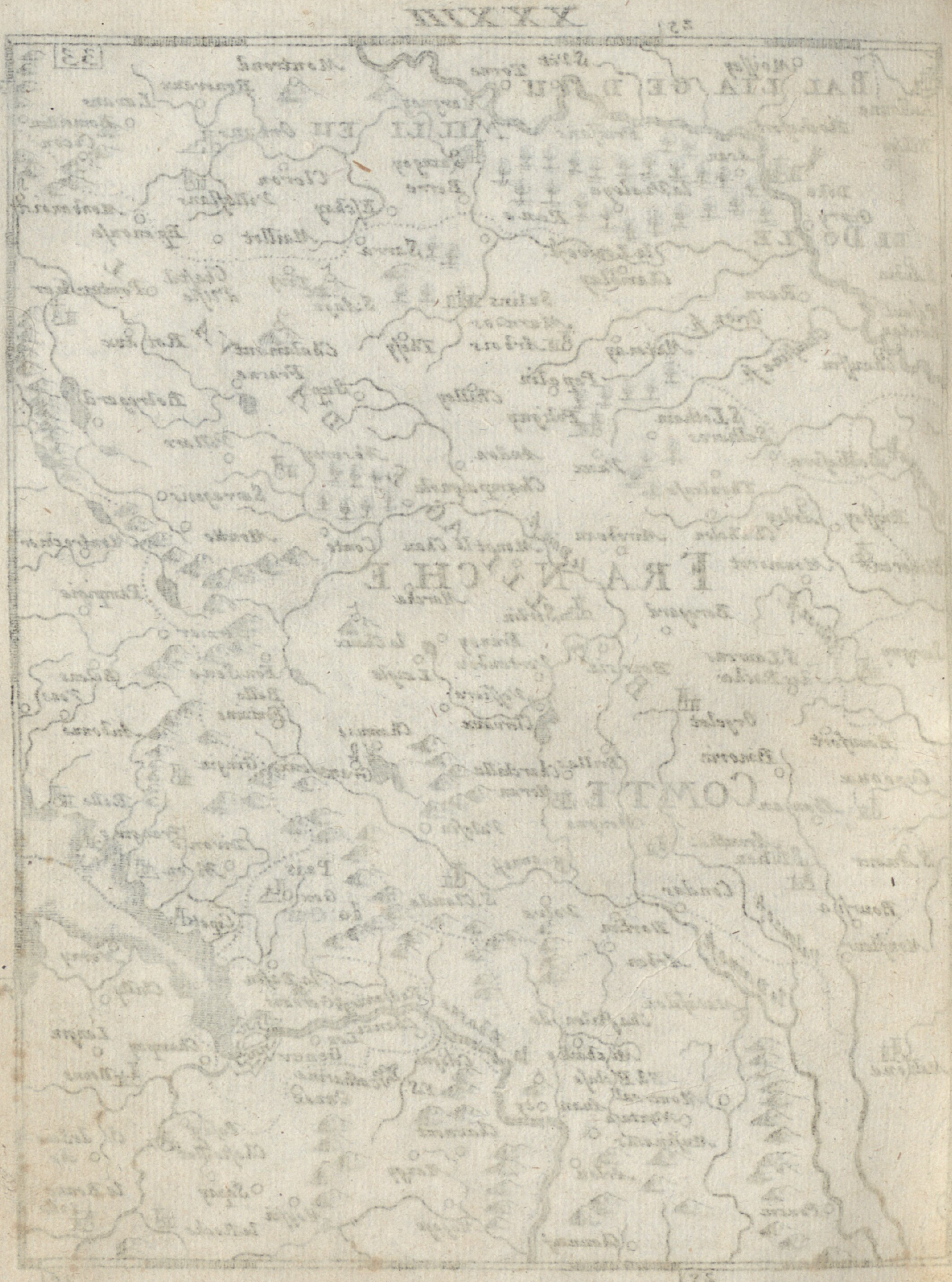

26
27
47
46
34
Arguel
Hauteſie
Biel
Beuren
Lÿberſch
Langthal
Bleinbach
Morteau
Dodene
NEUENBURG
Neuſtatt
Crionay
Orbe fl.
Buchek
Frauenbrunn
Hutweil
Capel
Vallengin
Zurlandren
Sulz
Erlach
Arberg
Burgdorff
Riex aw
Neuenburg
Travers
Galz
Eich
Mekirch
Lautern
Sitabin
Cuderfim
Brittelen
Boling
Bern
Bad
Brundens
Butties
Eſtavaye
Murten
Laupen
Granſen
Grand Court
Weſſisburg
Bubenberg
Bighen
Langenaw
Chargy
l'Orbe
Freyburg
Neuene
Murſingen
Im Schecken
Peterlingen
Miret
Lescles
Remont
CANTON
Muren
Rotenbach
Heubühl
Aßel
Eſsertines
Berchie
la Prat
Lasserre
Chapelle
Altenrif
Wipping
FREY-
BURG
Bonduel
Sastingen
Stoffsbury
Im Erit
Schecken
l'Isle
Chosſnay
Milden
Worru
S. Sylveſter
Thun
Reitingen
Erlenbach
Under Seuen
Goillon
Sions
Mex
Boll
Vaulsaint
Spiz
Dorſtetten
Dimingen
S. Catharina
Bossanens
Griers
Leiſtingen
Mulen
S. Prex
Morges
Venoge fl.
Lauſanne
Eſsertes
Montboua
Iown
Frutingen
Geſteig
Milhons
Lauter Brun
Lurtry
Cullay
Corſier
Veray
Weiſſenbach
Schwanden
Ragemont
Kandelſbruk
Lacus Lemanus
Genfer See
Tour de Pil
Leſſy
Moſten
CANTON
Sana
Geiſboden
Geilsbach
Kandelſteg
Blonay
Prenaley
Sepey
Grund
Boſchenried
Evian
Vongy
Thonon
S. Pol
Feuterſeis
Marsche
Pully
Abondance
Aigle
Geſteig
Charmoiſy
Olon
Langosum
Sitten
Sion
Salges
Louk
Raven
la Vaux d'Aux
Vinſy
Mora
les Isles
Champoiry
Schallon
Rhoſne fl.
Piarigard
Viſp
Taramon
Brenon
S. Moriz
Martignac
Noxa
Eſso
Stalden
Vallon
Saxe
Maſsy
les Gest
Gaſsen
Valosenne
Kleine Bern hartsberg
Pisa
Armans
Matten

35
28
47
46
CANTON LUCERN
Lucern
Sempach
Kirchler
Moſon
Suſee
Ingweil
Roth
Capel
Littaw
Affholtern
Zimerberg
CANTON ZUG
Ober weil
Meilen
Rapperswil
Wald
Wagen
Krumenau
Uznach
Schennis
Tuggen
Lachen
Einſidlen
Zum Thurn
Sattel
CANTON SCHWEIZ
Schweiz
Mutenthal
Brunnen
Morſach
Altorff
Burglen
Wagis
Wolfhauſen
Krientz
Haſtin
Schapfen
Alpenach
Startz
S. Iacob
Korns
CANTON UNDER WALDEN
Sarden
Radiz
Eſchlizmatt
Marbach
HELVETIA
CANTON GLARIS
Glaris
Schwande
Mullis
Wesen
Quentin
Lintal
Spiringen
Weichlen
Ilantz
Ob: Sax
Schmitten
Trons
Diſentis
Val Medel
Vorder Rhein
Splugen
Suvers
Novena
Hinder Rhein
CANTON URI
Silenen
Wasen
Gestinen
Urſelen
Hospital
Airolo
Faid
CANTON BERN
Weiler
Obligen
Brieler
Hauſen
Im Grund
Meyen
Balm
Im Boden
Gutendann
Grindelwald
Auf Lugen
Scheidek
S. Semproni
Moritt
VALESIA
Gestenen
Munster
Rhodan fl.
Arnen
Borgen
Lax
Breig
Simpile
Formaſso
Sass
Deuedro
Busco
Cerentino
Gevio
Bugnasco
Molano
Sornico
Fusco
Tornito
Levina
GRISONES
Valbella
S. Bern hardin
S. Dominica
Misanca
Suazoza
S. Maria
Bellenz
Monticello
Pironico
28

29
30
47
46
COMITATUS
TYROL
Silber Berg
Feldkirch
Vaduz
Schosis
Pludenz
Meyenfeld
Melans
Chur
ZEHEN
GERICHTS BUND
Mentafuner Thal
Schruns
S. Anthony
Finstermünz
Nauders
Resch
Graun
Malſer Haid
Mals
Glurn
Alveneu
GOTTHAUS
BUND
GRAUBÜNTEN
OBER BUND
Sils
Silva Plana
S. Morizzo
Ober Engadin
Under Engadin
Zernetz
EPISCOPATUS WORMS
COMITAT
CLEVEN
S. Giacomo
Cleven
Chiavenna
VALTELLINE
Sondrio
Tiran
Morbegno
Bormio als Worms
Ossolaccia
Edolo

XXXVII

22
23
37
Riom
Durtol
Clermont
Monguagon
Maringues
Monſerran
Montferrant
Puy Guilaume
Noireſtable
Rouanne
Villerez
S.Iuſt
Vizelas
Tiſſonier
Ioſſe
Thiers
Urſey
S.Germain
Lezoux
Albeu
Fonier
Neronde
R.du Chasteau
Rocheſort
Perignac
S.Purgam
Croſſiere
Cournon
Gergoe
Billon
Rocheſort
Boven
Orſet
Marol
S.Amand
Vic le Conte
Momorin
Aulergues
Lignon fl.
S.Vincent
Gondole
Aulesme
Billon
S.Genex
LaBatty
Ambert
Beſſe
Iſſoire
Iſſoire
Uſſon
le Breuil
S.Germain
Sauſſilanges
S.Thomas
Lainbrun
Durolle fl.
La Garde
Mercoeurt
Antes
Charbon
Braſſes
Auzon
Dorenges
AUVERGNE
Landes
Conde
Azenac
Ariat
Arlene
Brugezy
S.Bonnet
Zorlande
Marcenac
Brioude
Colat
Vnuerols
45
45
Partoing
Salles
Aubugno ux
Espallant
S.Vincent
Pauthauget
Felines
Murat
la Voulte
Chilliac
Chaumely
Celles
Chillet
Viles
Eſpeſſe
Arzon
Andolac
Alegre
S.Pierre
Langeac
Cubiles
S.Flour
Vabre
Prades
Quentin
la Volte
Anglas
Monſtrol
Espally
Muze
Chaliez
Sialgues
le Puy
Brue
Treueyre fl.
Albaret
S.Lazer de Malzion
S.Priuat
Le Volaf
Domo
Chauldesaigues
S.Preſet
Aleirat
Termes
Malzion
Solignac
Chambron
Vezilles
Catres
Drioux
le Guiolle
Trax
Verzirolles
Roucoule
S.Venerant
Le Prignon
Iauaux
S.Poul
Albrac
22
23

38
BEA UJOLOIS
DO MBES
LIONNOIS
FOR EZ
VELAY
Reygime
Tonſole
Thizy
Estiegnes
Chamelot
Belleville
S. Iullien
Ville Franche
S. Tormer
Beauregard
Chalamont
Leyz
Meximieu
S. Saphorin
Turare
le Breuil
Ance
Chyzey
Trevoux
Lagnieu
S. Sorlin
Perouges
Montalthier
Ligny
Dauzille
Chaſelay
Neuville
Montluel
Ballan
Gourdain
S. Paul de Parceieu
Chambaz
Breſle
Ardigny
Courzieu
Lion
La Forest
S. Genis l'Argentier
Boen
Feurs
Badans
S. Sforin
Iseron
S. Estienne
S. Romans
Pont de Serey
la Guillotiere
Putaman
Chamagneu
S. Auban
Brinnais
Rochefort
la Motte
Montbrisson
S. Galmier
S. Siphorin
Venicieu
la Vulpiliere
Granville
Verraiſon
Montagnoi
Brieu
Bourgoin
S. Romain
Vanchettis
Boutions
S. Xpot
Reuirieu Villery
S. Saforin d'Ozon
Fouillouze
Gruors
S. Ieau Bournay
S. Rambert
Rue de Goiz
Longes
Polaiz
S. Colombe
S. Estienne de Furens
Chaumont
Vienne
Condrieu
Tubertvel
Estrablin
Clonas
la Coste S. Andre
Byart
Ferreol
S. Sozin
Charnas
Ceveres
Rochetaille
Vireville Comte
S. Genest
Roussillon
S. Sire
Anou
Precieu
Beaurepaire
S. Didier
Ministrol
Argental
S. Destrant
S. Rambert
Moras
Lestang
S. Iust
Aneron
S. Maurice Monſaucon
Roysien
Andance
Chasneuf de Galaure
Annonay
N. D. de Val
Charriere
Saras
Ouzon
S. Antoine
Issignaux
Bouzas
Las Aras
S. Vallier
S. Ageune
Chanon
Romans
S. Germain
S. Ian d'La Mare ore
Boucien
Tournon
Thain
la Lonchere
le Cheylars
S. Romain
Bauffres
Lionzet
Couber
Iſere
S. Didier
Laultrila
S. Genest
Sissac
Carnes
Soyon
Confluens
Missan
Chaleneon
S. Morize
Crusol
Valence
le Monestier
S. Chaffre
S. Roman
Chaudeble
Serre
les Ouillers
Chabeuil
Rioutort
S. Forturat
la Moth
Estoille
45
45

25
26
39
DUCATO DI
D. di
Gene
va
Duc. di
Savo
ja
SAVOIA
ALPES
Pont Dain
S. Rambert
S. Germain
Tenay
Tortieu
Sandrieue
Rocheſort
Roſſillon
Prolieu
Amblagnieu
Rhoſne fl.
Belley
Optanou
Moretel
Cremieu
S. Pierre
Tuillin
Hoste
Capel
le
la Tour de
Pin S. Andre
Les Abres
Virieu
Vojespe
GRENOBLE
Seiſſel
Chaufort
Vieu
Chatillon
Sales
Clermont
Seinot
Voigny
Remilly
Albie
La Tuille
Aix
Doussart
Lac
de
Bour-
get
Proſſerne
Les Eccasse
Gourdan
Yenne
Le Bourget
la Croixrouge
S. Genis d'Aoste
Cognin
CHAMBERY
Col de l'Ayguebellet
Pont
de Bonvoisin
les Eschelles
Aspermont
Mont Melian
Barraux
Annecy
Thonnes fl.
la Cluse
Lac de Nec
Thonnes
Manigo
Gei
Vareyer
Marcos
Des Millieres
Confolans
Ezere fl.
Miolans
Eton
S. Pierre d'Albigni
Crevet
Cray
Charboniere
Arche fl.
la Roche
Tonin
MOUSTIERES
Ortieu
la Rochette
Urban
Largentiere
Epierre
La Chapelle
la Chapelle blanche
La Grand Chartreuse
Touvet
Lumbin
Voreſſre
Goussoulin
Tencin
S. Remi
S. Marie
La Cambre
Pont Amafre
Armillon
S. Iulien
S. Iean de Morienne
Arvas
S. Mihel
Montbeno
Domaine
Villarbone
Vriage
Vizille
Liuet
Gauet
Chant
S. Bartelemei
Oule
le Bourg Oysans
Entroygues
M. dalens
Col de Lautaret
Venau
S. Marcellin
Seſſin
S. Lothier
S. Andre
Claiz
P. Royans
Iſere fl.
Lonchere
S. Iust
S. Nazare
S. Iulien
Tres
S. Martin
Marches
La Murre
Sieve
S. Laurens
Beaumont
S. Aignan
Marciou
Rives
S. Iullien
Quin
Ponet
S. Michiel
Clelles
Mens
le Monestier
45

40
Cluſe
Fosſigny
Salanches
Chamonis
Gervais
Beaufort
N.D. de la Goure
Coldupetit S. Bernhard
Com: di
Bonneval
S. Morice
S. Iaqume
Sez
Bellentre
Esme
Chaſtellar
Tarantese
S. Martin
Inpraberna
Sirone
Grand S. Bernhard
Val Pellina
Cormoreu
Morges
S. Pietro
Auoſta
Guignon
Douey
Val
Torvenchie
Villa noua
Duc: di Auoſta
Villa franca
la Tuille
Doria
Caſtiglione
PR IN
CIPA
TUS
Griſenche
Ayaz
Grana
Verezzo
Fontana
Bardo
les Breuiers
Col de Caual
Le Vilars
Locana
Borgo Franco
Lasnebourg
Chamay
Termignan
Abriez
la Morienne
S. Andre
Bourgue
Villars
Pont
S. Martin
Col de la Mondane
Modene
Roue
la Ferriere
la Noualese
Marenille
Conio
Via
Lanzo
Monastero
Fouria
Venau
Iaillon
Roche Melon
Nolle
Mauriace
Bardonenche
Beaulac
Exilles
Gelaſse
Suſa
Boſsolens
Chaumont
Col de Fenestrel
Caselette
Druent
Altezana
le Monestier
la Ville
Noue
Salebertran
S. Laurents
Briancon
Oulx
Sezane
S. Ambroise
Valene
Rivoli
Colleogno
Vulpian
Val
Loutse
M. Geneure
Pertuis
Rostan
Rodaret
S. Martin
Giauon
TURIN
Beniasc
Bisasco
Orbazano
45
45

Devedro
Locarno
Canton
Lugano
Lago di Lugano
Pontemajo
Varze
Creola
Pondosila
Ascona
Intuana
Brisago
Lago
Masera Canobbiano
Germignaga
Val di Antrogno
Villa
Ugogna
Com.
Palanza
Suna
Angle-
Anglerie
Parto
Cerro
STAT
Ovesca fl.
Tosa fl.
Arnavase
Custione
Moallo
Besore
Chivira
Varesio
Baveno
Bucciole-
Strisia
Vulnagia
Omegna
Varallo
Belgirato
Venegono
Rusca
Campo di
Bertogna
Moreu
Creola
Brebbia
Borgo
di Sesia
Petinasco
Orta
Angera
Gallarato
Creveco eur
Serravalle
Val di
Sesia
Mosso
Arona
Lago Maggiore ò di Locarno
Sesto
Andorno
Mezana
Castellanza
Gardano
Broglio
Massarano
Loro
Grignano
Romagnano
Biela
Lesona
Castellano
Oleggio
Novato
Pondora
Gatinare
Candel
Baronzo
Casinate
Novare
Borgozane
Castolengo
Formignana
Albano
Novara
Romantino
Yurea
Salussola
Viverone
Carisio
Bossalengo
Colobiano
Albiano
Se
Santia
Vercelli
Vigevano
Azeglio
Tronzano
Stropiana
Trino
Robio
Trino
Balzola
Bozzoli
Verolengo
Crescentin
Po fl.
Mortara
Torazo
Brusasc
Verua
Gabian
Pontestura
Laumellina
Monferrato
Casale
Frassinet
Sertuane
Chusan
Monteil
Cocona
Castelazo
Bosignan
Giarola
Tenca
Moncalve
Valence
Salla
Passeria
Montemagno
Tortona
Bagnase
S. Salvador
Castagnole
Piovera
Montechiaro
Cameria
Felissan
Asti
Mombel
Marentino
Rocca d'Arasse
Alessandria
S. Damien
Castel di
della Paglia
Nova
Isolabella

29
30
42
MEDI OLANENSES
Mila= nese
MILANO
Como
Lago di Como
Lecco
Bergamo
Bergamasco
DOMINIUM VENETORUM
Brescia
Bresciano
Cremonese
Cremona
Crem
Lodi
Pavia
PAVESE
PLAISANCE
Piacenza
Iseo
L. di Iseo
Monza
Vimercato
Cantu
Mariano
Legano
Serio fl.
Adda fl.
Oglio fl.
Lambro fl.
Tesin fl.
Codogno
Pizighitone
Soncino
Romano
Treviglio
Caravaggio
Cassano
Melegnano
S. Angelo
Voghera
Fiorenzuola
Breno
Montecchio
Lovere
Clusone
Gandino
Seriato
Orcinuovi
Quinzano
Chiari
Rivolta Secca
Castiglione
Belasi
Olmo
Lena
Bellano
Varena
Teolum
Roca
Trezzo
Pontirolo
Gorgonzola
Settala
S. Giuliano
Binasco
Landriano
Bellaggio
S. Colombano
Pizzighettone
Monticelli
Castel S. Giovanni
Rottofredo
Pontecoron
Godiasco
Varzo

22
23
43
44
LES SEVENNES
GEVAUDAN
ROUERGUE
LANGUEDOC
Eſtain
Flabat
S. Coſme
Espalion
Nogaret
Briſsac
Marenge
S. Ial
Ribine
Chirac
S. Germain
Gabrias
Servaire
Moulorou
Beaulieu
Clement
l'Eſperon
Nauſſac
Langougne
S. Flour
Salmont
Chanac
Badelou
le Lot fl.
Iaſſolz
S. Geniez
S. Laurens de Riverol
Canourge
Valsieye
Mende
Beggnols
Coulac
Seueracle Chastel
Castillac
Alles
S. Eremie
Prade
S. Bauzely
Fraxinac
S. Ian de blanca
Le Val
S. Chely
Mont Espagnac
Cocours
Pont de Mont verd
la Malene
Lions
M. Vedoux
Rouzie
Florac
Tarn fl.
Villefort
Saulzat
Riviere
Peyerbeau
Carbaſse
S. Pierre
Fraxines
Brunet
Bares des Sevennes
Ayſene
Milhaud
Torn fl.
Genouillac
Merueich
Perienret
Creſſel
S. George
S. Marguerite
S. Flour de Poupidou
Nanz
S. Ian de garde Meiche
Pertes
Ste Fricque
S. Iean de Breuil
Moullezon
Brajols
S. Eſtienne
Bez
le Vigan
Monſargues
Sola
Aueze
S. Le Boiſac
Melet
S. Felix
S. Laurent
Ganges
Toiras
Anduse
Celles de Languedoc
S. Andre
S. Mihel
S. Ian de Bu ege
S. Hypolite
Parlagi
S. Bauzely
Sauve
S. Teorit
S. Andrize
Lodeve
Soubet
Corone
S. Guillem le Desert
Quiſsas
Vignes
Gaillant
Sardan
Diu
Vmes
S. Iean de Foz
Aniolic
S. Xic
Vallou
Agnane
Monferrand
Somieres
Crepie
Bic de Rioux
S. Saturni
S. Andre
Carloncas
Ariolec
Gignac
Pezeane
Clermont de Lodeve
S. Amand
Aſsas
Sufargues
Antignac
Padres
Canaet
Treſsan
Violze
Vallac
Le Signa
Morvail
S. George
Maugio
PEZENAS
MONTPELLIER
Cauſse
Montagnac
Villemaigne
Peraut

VIVAREZ
S. Fortunat
S. Vincent
la Voulte
Cressas
Pousin
Privas
Boulogne
Vals
Aubenas
Vissaux
S. Sorum
Vignies
Albignes
Melas
Bay
l'Argentiere
les Crottes
VIVIER S
Vivarais
Loyeuse
Les Salleles
Rions
Vallons
Assior
le Vens
Courric
Bone
Le Pont d'arc
Bourg S. Andeol
Ardesche fl.
Aiguere
Baryene
S. Thome
S. Ambrois
Nauacelle
S. Marcell
Alais
Bagnols
Loudun
Voisel
S. Victor
Chauneuf
Caderoy
S. Victor
Rocquemaure
S. Hill
Curriers
Vzes
S. Quintin
Orillac
S. Nicolas
Rocqfort
Chastillon
Bemolin
S. Privat
S. Geniez
S. Ruz
NISMES
Meilan
Villetelle
Rodillan
BEAUCAIRE
Bellegard
S. Gilles
Lunel
Arles
Barbentane
Mallane
Tarascon
S. Remy
S. Andiol
Romay
Orgon
S. Gabriel
les Baux
Monpanc
Senas
Malemort
Lambese
Cadenet
Cavaillon
Merinde
Menerbe
Grandbois
Coulon fl.
Cabanes
Menerge
Vaucluse
l'Isle
Valercron
Gordes
Cabrieres
AVIG NON
Rhosne fl.
Carpentras
Mazan
Sarrian
Caron
Bedain
Aubignian
Malausane
Camaret
Vaison
Entrecham
Chauneuf
PRINCI-PAUT. ORANGE
Orange
Mornes
Mondragon
S. Estienne
Boulene
Suse
Vinsobris
Vizan
Nions
La Palu
S. Paul
Tricastin
M. Brison
Donzerre
Tourettes
Taulignan
Cadorces
Le Poncton
Pigeron
Chauneuf du Rosne
Dieuse
Chauneuf
Bourdeaux
Monteilmart
Ancone
S. Hou
Mirande
Auriple
Tourettes
Grane
Lauriol
Livron
Crest
Mirebel
44
24

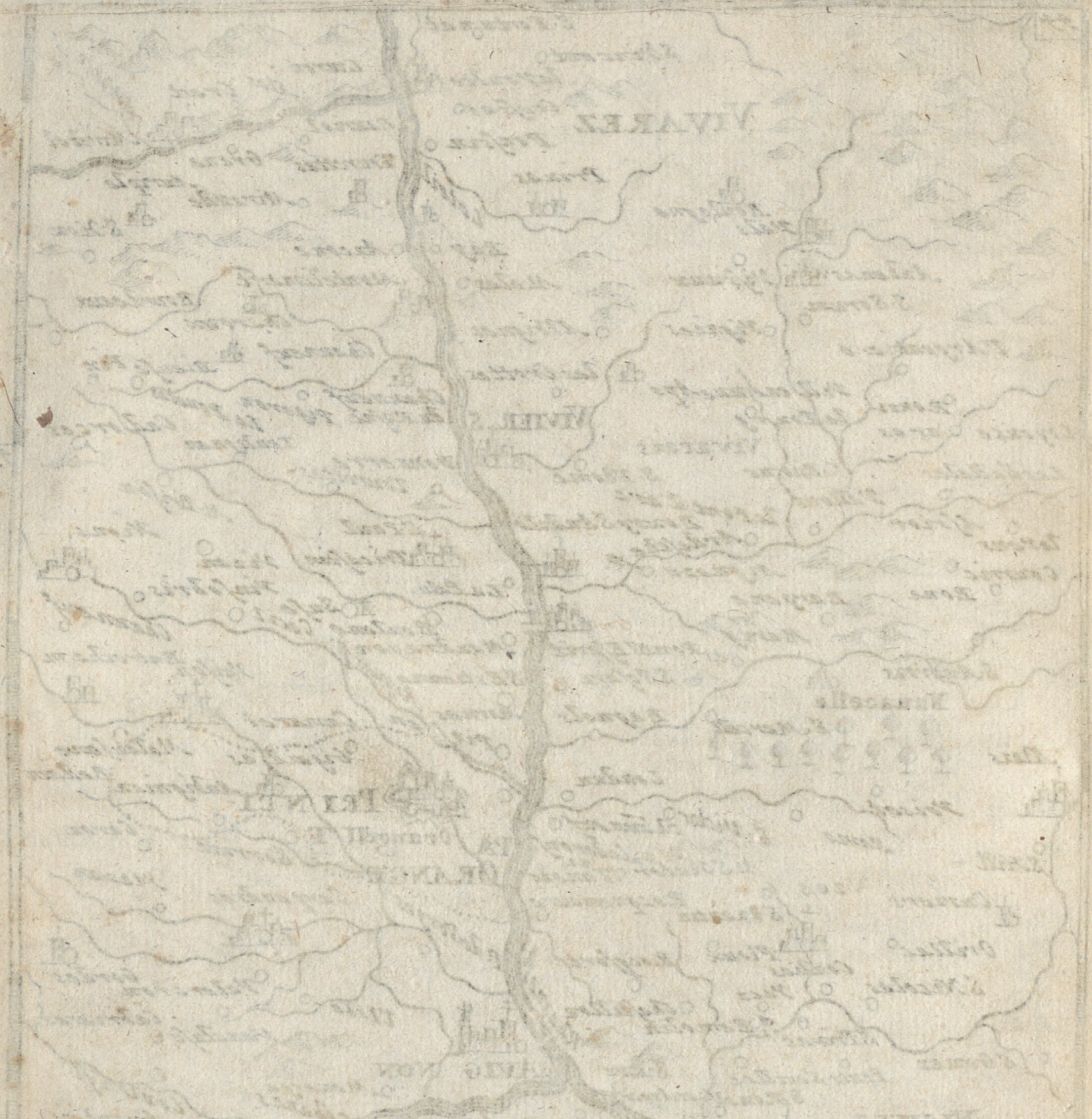

25
26
45
Pontaix
Die
Chastilon
Poligny
S.Bonnot
Albaye
Barsac
Aix
Puy
Aurel
Saillans
Luc
Dourbon
L'haye
Puymore
Chorges
EMBRUN
Barnaues
S.Nazare
Rochette
Gap
Ancon
Selaz
Paloz
Beaumont
La Faurie
Pelloliers
Vau Serre
Thous
Savinos
Les Tanes
Lonchieres
S.Pierre
Argenson
Aspres
Aspremont
La Batye
Curban
Vonteirol
Labere culs
Bouvieres
Charancon
S.Disier
Lesspine
Serre
Claret
Lacharze
Voudrosme
44
Curpieres
Raimer
Clemensane
Salonet
Aines fl.
Meruell
le Pouet
Nebles
Rochebrune
Larague
Valarnes
Barles
le Buys
Anfenoy
Balons
Vers
Mizon
Lamote
Cavaillo
Dormon
Ribier
Brantes
Noires
Sisteron
Chantorei
Bevons
Salignac
Le Brusquet
Archal
Puipin
Volone
Drai
Reillanette
Chasteau Arnoux
Ainac
Carmailes
Leschaille
Mirabeau
Digne
S.Andre
le Rouest
Fontiine
Parois
Malemeicon
Gaubert
Val Sancte
Forcalquier
Chanerilles
Blebus fl.
Aubenas
Pincheau
Spinose
Mesel
Lapol
Corchon
Mame
La Brellane
Oreson
Bras
Apt
Ceireste
Mageastres
Senez
Vouls
Chastelet
Calevon fl.
Sagnon
Stodlon
Beines
Levens
Gonand
Sofallas
Castellano
M.Furon
Manosque
S.Grear
Buoult
Durance fl.
Rosset
Valencole
La Palud
Rogen
Riez
Corbiers
Moustiers
Granbeis
Greuols
S.Crois
Aiguine
Allemange
Montpesat
Beaumont
Vinon
Cadarach
S.Martin
Beaudiner
Mirabeau
S.Paol
Pertuis
Louger
la Garde
Poirolles
Artignose
Verdon fl.
S.Ianade
Draguignan
Aix
Aulps

27
46
Rame
S. Gespin
Col Abriez
de Servieres
Queiras
Ristolas
Mont Viso
la Perus
Pinerolo
Plobes
Scalengo
S. Clement
Guillestre
Col de Vars
Monbardon
S. Veran
Seilla
Col Langnel
ALPES
Luserna
Barges
Paysano
Saluzzo
Versol
Chanal
Chasteau Dauphin
la Madona
Frausa
Barcelonete
S. Paul
MARQUISAT
DE SALUS
SE
le Lauset
Miolans
44
44
Arche
Col de Argentiere
Val de Maire
S. Damiens
Montemale
Caraglio
Vignole
Conta do
di
Argentiere
Sambuc
Bains de Venay
Allos
Chasteau Neuf
Dalmas
Sauvage
N. Donna
Colmars
Villeneuve
Val
S. Estevene
S. Salvador
Limon
Col de
Tende
Tende
Toram enes
Guilleu mes
Beglio
Bueil
Entrevaux
Annot
Claus
S. Martin
Briga
Glandeves
le Poset
Var fl.
Nizza
Collongue
Cigale
le Roque
Tourete
Saorge
Breglio
Gillette
Mas
Esteron fl.
la Bastide
Serenon
Vence
Rochetta
Sospello
Loup fl.
S. Pol
Torbia
Villa franca
Monaco
Grace
Mouns
Antibe
Nizza
Fort
C. d'Antibe
Canes
Valorio
Fayene
Callian
Aurribeau
Bagnels
la Napole
28

47
Carignano
S.Stephano
Gollone
Carmagnuola
Montaldo
S.Victotre
Bra
Alba
Castagnole
Callozzo
Incisa
Nizza della Paglia
MONFE R.
Canelli
Bestagne
Aqui
Rivalta
Bormia
Spino
Gavi
PIE MO NT
Racconigi
Polenza
Quieras
Piezo
Bene
Fossan
Nouel
Dogliani
Diano
Verduno
Grinzan
Cortemille
Garfegna
Niella
Spigno
Mombaldon
RATO
Cauatore
Montalto
Ponzon
Campo
Castagna
Voltaggio
Sassello
Voltri
Cogoreto
M.Bersora
S.Bernardo
Varagio
Celle
Savona
Cairo
Carcare
Cosseria
Saleggio
Cengio
Millesimo
Roccavighar
Mulazan
La Trinitte
Castelleto
Centale
Conio
Roquete
Chiusa
Mondoui
Peveragno
Nuceta
Mombasilio
Murialdo
Ceva
La Bormida
Tanaro fl.
Ormea
Garesio
Torre
Pompurato
Bagnasello
Ellero fl.
Pesio fl.
Finale
Porezi
Borzoli
Pietra
Loan
Lecca
Albenga
I di Albenga
PUBLI
C A di
RE
Pieve
Conto fl.
C.Nuovo
Alte
Mannotia
V.Nova
Marre
Balzano
Toria
M.Aldo
Borgo
Oneglio
Macare
Arasse
Langaglia
Antonio
Diano
C delle Melle
S.Lorenzo
Crevo
Porto del Arma
S.Stephano
Riua
M.Terra
Barucogio
Poggo
S.Rema
Bordighera
44
44

29
30
48
DUCATO DI PIACENZA
Tortonese
Apeñino
GENOUA
GENOUA
Stato de Princi pe Landi
Bobbio
Tore
Varzio
Grondina
Arquata
Torre
Obieta
Ronco
Rossarvola
Organasca
Trebia fl.
Montebruno
Torriglia
S. Martino
Ofella
Motoca
Borsone
Borsonasca
Rosagni
Morasana
S. Siro
Bogliasco
Recca
Rapalle
Chiauari
S. Giulia
Lavagna
Bisagno
Comogli
Recco
P. Fin
P. Fino
C. Limonte
Sestri di Levante
Moneglia
Tramura
Deiva
Poliasca
Brugneto
Garibaldo
S. Pietro
Sesta
Borgo di Taro
Taro
Taro fl.
Campiano
M. Tomaro
Centaneto
La Ferrera
Grondanasi
S. Giouanni
Edificy
Bardi
M. Careulo
Bardi
Botola
Bivego
S. Antonio
Vico
Corniglia
Nura fl.
Ceva fl.
MARE DI GENOVA
44
44

Regiſter der vornehmſten Stådt/ Feſtungen/ und etlich anderer bekandten Oerther in dieſer Kriegs-Carten.

A.

Aarburg, 28.
Acqui, 47.
Aelſt, 14.
Aerſchott, 14.
Ahlen, 24.
Ahus, 10.
Aichen, 30.
Aigle, 34.
Aiqueperſe, 31.
Ai ſey le Duc, 26.
Aix, 45.
Aken, 15.
Alais, 44.
Alba, 47.
Albaje, 45.
Albenga, 47.
Aleſſandria, 41.
Alkmar, 2.
Alpen, 9.
Altona, 10.
Alti, 42.
Alveneu, 36.
Alzheim, 22.
Amance, 21.
Amerfort, 9.
Amiens, 13.
Amorbach, 23.
Amſterdam, 8.
Andernach, 16.
Angera, 41.
Anhalt, 9.
Annecy, 39.
Antibe, 46.
Antwerpen, 8.
Appenzell, 30.
Apt, 45.
Arbois, 33.
Arcis ſur Aube, 26.
Argonne 21.
Arles, 44.
Arlon, 15.
Arnay le Duc, 32.
Arnheim, 9.
Arona, 41.
Arras 13.
Aſchaffenburg, 17.
Aſpres, 45.
Affenheim, 17.
Ath, 14.
Attigny, 20.
Avallon, 25.
Avignon, 44.
Avoſta, 40.
Aurach, 30.

Auſonne, 33.
Autun, 32.
Auxerre, 25.
Ay ſur Tour, 20.

B.

Babenhauſen, 30.
Bacharach, 16.
Baden, 29. 23.
Badenviller, 22.
Bakanang, 24.
Balancon, 27.
Bappaumes, 13.
Barcellonette, 46.
Bar le Duc, 21.
Bar ſur Aube, 26.
- ſur Seyne, 26.
Baſel, 28.
Baſtonach, 15.
Battenburg, 9.
Baugey, 32.
Beaucaire, 44.
Beaujeu, 32.
Beaulieu, 25.
Beaumont, 45. 20.
Beaume, 32.
Beblingen, 23.
Bedburg, 16.
Befort, 28.
Bekem, 10.
Bellegarde, 32.
Bellenz, 35.
Belley, 39.
Benfelden, 39.
Bensheim, 23.
Benthem, 10.
Berg, 9.
Bergamo, 42.
Bergen, 2.
Bergen op Zom, 8.
Bern, 34.
Beſancon, 27.
Beſigheim, 23.
Bethune, 13.
Bevergen, 10.
Beverloig, 2.
Beuren, 34.
Biberach, 30.
Billon, 37.
Bingen, 16.
Bionville, 22.
Birkenfeld, 22.
Bitſch, 22.
Blanmont, 21.
Blangy, 20.
Blaubeuren, 30.
Bletterans, 33.
Bobbio, 48.
Bochoute, 8.
Bodegrave, 8.
Boicholt, 10.
Bommel, 9.
Bonn, 16.
Bony, 25.
Bopffingen, 24.
Borgo Val di Talo, 48.
Borkel, 9.
Bottwar, 24.
Bouguenon, 22.
Bouillon, 15.
Bourbon Lancy, 31.
Bourg, 32.
Bourtange, 4.
Braine le Comte, 14.

Brakel,

Brakel, 11.
Brakenheim, 23.
Bray, 13.
- ſur Seyne, 25.
Breda, 8.
Breefort, 10.
Bregenz, 30.
Brekerfeld, 10.
Breſcia, 42.
Bretten, 23.
Bretevil, 19.
Briancon, 40.
Briare, 25.
Briel, 8.
Brienne, 26.
Brignon, 25.
Brionde, 37.
Briſach, 28.
Broken, 10.
Bruchſal, 23.
Brüggen, 9
Brugnetto, 48.
Brügg, 7.
Brüſſel, 14.
Bruyeres, 28.
Buchau, 30.
Buchhorn, 30.
Bueil, 46.
Büren, 9.
Burgdorff, 34.
Burik, 9.
Burtenbach, 30.
Buſchweiler, 22.

C.

Calb, 23.
Calcar, 9.
Cambray, 13.
Campen, 3.
Canſtatt, 23.
Carbegnies, 19.
Carlſtatt, 18.
Carmagnuola, 47.
Carpentras, 44.
Caſale, 41.
Caſſel, 12.
Caſtellaun, 16.
Cazenelenbogen, 16.
Cerſy la Tour, 31.
Ceva, 47.
Cevers, 38.
Chaalons, 20.
Chablis, 25.
Chaligny, 21.
Challon, 32.
Chambery. 39.
Chamons, 40.
Charlemont, 14.
Charle Roy, 14.
Charnas, 38.
Charolles, 32.
Chaſteau Porcien, 20.
Chaſtellet, 33.
Chaſtillon. 32.
- ſur Seyne, 26.
- le Duc, 27.
Chatillon, 39.
Chaumont, 26. 38.
Chaun Chiſnon, 11.
- Landan, 25.
- Salins, 22.
Chauny, 19.
Chiney, 15.
Chiny, 21.

Chur, 36.
Ciſteaux, 32.
Claye, 29.
Clermont, 19. 37. 39.
Clery, 15.
Clev, 19.
Cleur, 19.
Coblenz, 16.
Cölln, 16.
Coesfeld, 10.
Colmar, 28.
Como, 42.
Compiegne, 19.
Conde, 19. 21. 14.
Conio, 47.
Conty, 19.
Corbeil, 19.
Corbie, 13.
Corbigny, 31.
Corvey, 11.
Coſtanz, 29.
Coulange, 25.
Covorden, 4.
Courdan, 39.
Courtrey, 13.
Couviere, 20.
Cranenburg, 9.
Creange, 22.
Crema, 42.
Cremieu, 39.
Cremona, 42.
Creſt, 44.
Creuant, 25.
Crevelt, 9.
Creuzberg, 18.
Creuzenach, 22.
Culemburg, 9.

D.

Dalem, 15.
Dam, 4.
Damery, 20.
Damvillers, 21.
Darmſtatt, 17.
Darnay, 27.
Decize, 30.
Delderbrock, 10.
Delfshaven, 8.
Delft, 8.
Delfzil, 4.
Dendermonde, 14.
Denis, 19.
Devedro, 41.
Deventer, 9.
Deynſe, 13.
Die, 45.
Diekirch, 15.
Diepenheim, 10.
Diepurg, 17.
Dieſt, 15.
Diez, 16.
Digne, 45.
Dillingen, 24.
Dinant, 14.
Dinkelsſpil, 24.
Diſentis, 35.
Dixmuide, 13.
Dyon, 26.
Doesburg, 9.
Dokum, 3.
Dole, 33.
Dommeln, 9.
Donchery. 20.
Doncy/ 20.

Don-

Doneſchingen, 29.
Dorſten, 10.
Dortmund, 10.
Dortrecht, 8.
Dotekum, 9.
Douay, 13.
Dranguignan, 45.
Duderſtatt, 12.
Duer, 9.
Dürkheim, 23.
Dulken, 9.
Dulmen, 10.
Dun, 21.
Durbuy, 15.
Duren, 16.
Durlach, 23.
Durlens, 13.
Düſſeldorff, 10.
Duttlingen, 29.
Duyz, 16.

E.

Eberſtein, 23.
Echternach, 15.
Edam, 2.
Egliſſau, 29.
Ehingen, 29.
Einbeke, 12.
Eyndhoven, 9.
Eynville, 22.
Elverfeld, 10.
Embrun, 45.
Emden, 4.
Emerik, 9.
Emetingen, 29.
Engen, 29.
Enkhuyſen, 3.
Eppingen, 23.
Epſtein, 17.
Erpach, 23.
Eſclaren, 20.
Eſslingen, 23.
Eſpernay, 20
Eſpinal, 27.
Eſpinoy, 13
Eſſen 10.
Eſtival, 28.
Etlingen, 23.
Ettenheim, 29.

F.

Fauquemont, 22.
Feldkirch, 36.
Feuchtwang, 24.
Feurs, 38.
Fienen, 14.
Finale, 47.
Flauigny, 26.
Forpach, 22.
Fort Lovis, 23.
Franeker, 3.
Franckenberg, 17.
Franckenthal, 23.
Franckfurth, 17.
Francremont, 15.
Frauenfeld, 29.
Freſne, 21.
Freyburg, 29. 34.
Freudenberg, 21.
Fridberg, 17.
Frizlar, 11.
Fruart, 21.
Fürſtenau, 36.
Fürſtenberg, 29.

Fuld, 18.
Fumay, 14.

G.

Gap, 45.
Geiſsmar, 18.
Geldern, 9.
Gelnhauſen, 17.
Gemblours, 14.
Geenen, 10.
Gemingen, 23.
Gemünd, 24.
Genep, 9.
Genev, 33.
Gengenbach, 29.
Genoua, 48.
Gent, 14.
Gerbeviller, 22.
Germersheim, 23.
Gernsheim, 23.
Gerolzheim, 24.
Gerſpach, 23.
Gevio, 35.
Geldershauſen, 16.
Gex, 33.
Giengen, 24.
Gieſſen, 17.
Givors, 38.
Glandeves, 46.
Glaris, 35.
Glurn, 36.
Goch, 9.
Gochsheim, 23.
Göldenaken, 14.
Göppingen, 24.
Gondrecour, 21.
Goor, 10.
Gorcum, 8.
Goree, 8.
Goſslar, 12.
Gotha, 18.
Gottingen, 12.
Gournay, 19.
Grace, 46.
Grandcourt, 34.
Grand S. Bernhard, 40.
Gransen, 34.
Grave, 9.
Gravelingen, 13.
Gray, 27.
Grene, 12.
Grenoble, 39.
Grevenbroich, 16.
Griers, 34.
Grimberg, 22.
Gröningen, 3.
Groll, 10.
Gronolde, 10.
Gülich, 15.
Günzburg, 24.
Guiſe, 14.

H.

Hachenburg, 16.
Hagenau, 22.
Haidelsheim, 23.
Haidingfeld, 24.
Hailbrun, 23.
Haldenſtein, 36.
Halen, 15.
Halle, 14.
Halluin, 19.
Haltern, 10.
Ham, 10.

Ha-

Hamelburg, 18.
Hameln, 11.
Hamont, 9.
Hanau, 17.
Hanuye, 15.
Harderberg, 10.
Harderwyk, 9.
Harlem, 2.
Harlingen, 3.
Haſſelt. 15.
Hattem, 3.
Hattingen, 10.
Hattsfurth, 18.
Hazfeld, 17.
Heidelberg, 23.
Heidelsheim, 23.
Heidenheim, 24.
Helmont, 9.
Henneberg, 18.
Heppenheim, 23.
Herborn, 17.
Herk, 15.
Herrenthals, 8.
Hervorden, 11.
Herzogenbuſch, 9.
Heuſden, 9.
Hildesheim, 12.
Hindelopen, 3.
Hirſchfeld, 18.
Hohen Solms. 17.
Hohen Twiel, 29.
Hohen Zollern, 29.
Holten, 9.
Homberg. 16. 17.
Homburg, 22.
Horn, 2. 9.
Hornbach, 22.
Hornenburg, 10.
Horſtmar, 10.
Hünningen, 28.
Hulſt, 8.
Hutweil, 34.
Huy, 15.

I.

Idſtein, 17.
Ilanz, 35.
Joigny, 25.
Iſelorth, 9.
Iſenburg, 16.
Iſerlon, 10.
Iſny, 30.
Iſoire, 37.
Juſtingen, 30.

K.

Kamen, 10.
Kauffmans Saarbrük, 22.
Kayſerslautern, 22.
Kayſerswerth, 10.
Kempen, 9.
Kempten, 30.
Kenzingen, 28.
Kervenheim, 9.
Ketwich, 10.
Keyſersſtuhl, 29.
Klingenberg. 23.
Kizingen, 24.
Klundert, 8.
Kochem, 16.
Königsek, 30.

L.

La Chambre, 39.
La Charite, 30.

Ladenburg, 23.
La fere, 19.
Lagny, 19.
Landau, 23.
Landrechies, 14.
Langenberg, 24.
Langres, 27.
Lanzo, 40.
Laon, 9. 19.
Lauda, 24.
Lauffen, 23.
Lauffenburg, 29.
Lauingen, 24.
Laupen, 34.
Lauſanne, 34.
Laxheim, 22.
le Bourget, 39.
Lechenich, 16.
Leinſchede, 10.
Lens, 13.
Le Pleſsy, 19.
Le Puy, 37.
Leſſines, 14.
Leſtang, 38.
Leutkirch, 30.
Leyden, 8.
Lichtfort, 9.
Lierre, 8.
Liewarden, 3.
Ligne, 14.
Limburg, 15.
Limpurg, 24.
Lindau. 30.
Lingen, 4.
Lion, 38.
Lippe, 11.
Lizy, 19.
Locarno, 41.
Lochem, 9.
Lodi, 42.
Loeuen, 14.
Löwenſtein, 24.
Loffingen, 29.
Lohr, 18.
Longui, 21.
L' Orbe, 34.
Lorr, 29.
Lucenay, 32.
Lucern, 35.
Lucerne, 46.
Lugano, 41.
Lütich, 15.
Lüzelſtein, 22.
Luneville, 22.
Luxemburg, 21.
Luynen, 10.

M.

Mailly, 25.
Mainz, 17.
Malmedy, 15.
Mameru, 26.
Manderſcheidt, 16.
Manheim, 23.
Manigo, 39.
Manosque, 45.
Marche, 15.
Marchthal, 30.
Marcos, 39.
Mark, 10.
Marle, 20.
Marpurg, 17.
Marſal, 22.
Marſigny, 32.

Maſcon,

Maſcon, 32.
Maſeik, 15.
Maſtricht, 15.
Maubeuge, 14.
Mecheln, 14.
Medelsheim, 22.
Medenblik, 2.
Mejux, 19.
Melliona, 33.
Melun, 19.
Memmingen, 30.
Mende, 43.
Menden, 10.
Menin, 13.
Meppel, 3.
Meppen, 4.
Mergentheim, 24.
Mery, 26.
Mersburg, 30.
Meurs, 10.
Meyenfeld, 36.
Mez, 21.
Mezieres, 14.
Michelſtatt, 23.
Middelburg, 8.
Milano, 42.
Miltenberg, 23.
Minden, 11.
Miniſtrol, 38.
Mirecour, 27.
Mojenvic, 22.
Molins Engilbert, 31.
Molsheim, 22.
Mommorin, 37.
Mompelgardt, 28.
Monajo, 46.
Monby, 27.
Moncornet, 20.
Mondidier, 19.
Mondovy, 47.
Monferrant, 37.
Monguagnon, 37.
Mons, 14.
Montargis, 25.
Monteaux, 19.
Montelimart, 44.
Montereau, 25.
Montigny, 26.
- le Roy, 27.
Montmedy, 21.
Montmelian, 39.
Montmirait, 19.
Montpellier, 43.
Montroyal, 16.
Moretel, 39.
Morevil, 19.
Mortara, 41.
Moſsbach, 23.
Moulins, 31.
Mouſtiers, 39.
Mühlhauſen, 28.
Münſter, 10. 16.
Münden, 12.
Munikdam, 2.
Murpach, 28.
Muſſy, 26.

N.

Naerden, 9.
Namur, 14.
Nancy, 21.
Naſſau, 16.
NekersUlm, 23.
Nellenburg, 29.

Nemours, 25.
Nesle, 19.
Neuenburg, 34.
Neuers, 30.
Neufchaſtell, 27.
Neuſtatt, 34. 23. 17.
- an der Aiſch, 24.
Nidda, 17.
Nienberg, 10.
Nienhuyſs, 4.
Nieport, 7. 8.
Nimmegen, 9.
Ninove, 14.
Nions, 44.
Niſmes, 44.
Nizza, 46.
- della Paglia, 47.
Nördlingen, 24.
Nogent ſur Seyne, 25.
Noli, 47.
Nomem, 21.
Norwenich, 16.
Noſſeroy, 33.
N. D. de la Goure, 40.
Novara, 42.
Noyon, 19.
Nuys, 10. 32.
Nydek, 16.
Nyon, 33.

O.

Oberſtein, 22.
Ochſenfurth, 24.
Ochtrup, 10.
Odernheim, 22.
Oettingen, 24.
Offenburg, 29.
Ohnſpach, 24.
Oldenburg, 4.
Oldezolle, 10.
Omegna, 41.
Omeneburg, 17.
Omeu, 3.
Oppenau, 23.
Oppenheim, 17.
Optanou, 39.
Orange, 44.
Ordingen, 10.
Orgelet, 33.
Ornans, 33.
Orſoy, 10.
Ortenburg, 17.
Oſnabrük, 10.
Oſtende, 7.
Oſterode, 12.
Oſterwik, 12.
Ottenſen, 10.
Ottweiler, 22.

P.

Paderborn, 11.
Paris, 19.
Paroy le Monid, 32.
Pavia, 42.
Peronne, 13.
Pezenas, 43.
Pfalzburg, 22.
Pfirdt, 28.
Pforzheim, 23.
Pfullendorff, 30.
Philippeville, 14.
Philipsburg, 23.
Piacenza, 42.
Picquigny, 13.

Pinerolo, 46.
Pludenz, 36.
Poligny, 33.
Pongy, 26.
Ponta Muſſon, 21.
Pontarlier, 33.
Pontavere, 20.
- de Beauvoiſin, 39.
- S. Eſprit, 44.
- Suryonne, 25.
Ponzon, 47.
Porrentruy, 28.
Pragelas, 40.
Privas, 44.
Procelden, 18.
Pruym, 15.
Puys, 26.
Purmerent, 2.
Puzignan, 38.

Q.

Quieras, 47.
Quingey, 33.

R.

Rambervillers, 28.
Raon ſur Plaine, 22.
Rapalle, 48.
Ravenſpurg, 30.11.
Recco, 48.
Rees, 9.
Reifferſcheid, 15.
Reims, 20.
Reklingshauſen, 10.
Remds, 4.
Remilly, 39.
Reteln, 20.
Reutlingen, 29.
Rheda, 11.
Rheinberg, 10.
Rheniek, 18.
Rheinfelden, 28.
Rheinzabern, 23.
Rhenen, 9.
Riedlingen, 30.
Riez, 45.
Ringelberg, 10.
Rinval, 19.
Riom, 37.
Rittberg, 11.
Rivoly, 40.
Rochefort, 15.
Recroix, 14.
Roermund, 9.
Roer Orth, 10.
Romans, 38.
Roſieres, 21.
Roſoy, 20.
Rothweil, 29.
Rothenburg, 24.
Rotterdam, 8.
Rufach, 28.
Ryſſel, 13.
Ryſwyc, 9.

S.

Saarbrük, 22.
Sachſenhauſen, 17.
Salanches, 40.
Salins, 33.
Salm, 22.
Saluzzo, 46.
Salzungen, 18.
Sancerre, 25.

Sandvliet, 8.
Santen, 9.
Santia, 41.
S. AndreFort, 9.
S Antoine, 38.
S. Blaſy, 29.
S. Cornelis Münſter, 15.
S. Dieu, 28.
S. Diſier, 45.
S. Dizier, 20.
S. Eloy, 19.
S. Eſtienne de Furens, 38.
S. Flour, 37.
S. Gertruydenberg, 8.
S. Gervais, 40.
S. Goar, 16.
S. Grevemachern, 21.
S Jean de Morienne, 39.
S. Julien, 33.
S. Menehaut, 20.
S. Mihel, 21.
S. Omer, 13
S. Pierre le Monſtier, 30.
S. Quentin, 13.
S. Valier, 38.
Sarbrük, 22.
Sarburg, 21.
Sargans, 36.
Sargomine, 22.
Sar Louis, 22.
Sauigny, 33.
Sauillan, 46.
Saulieux, 32.
Savona, 47.
Schaffhauſen, 29.
Schauenburg, 11.
Scheer, 30.
Schenkenſchanz, 9.
Schernbek, 10.
Schiedam, 8.
Schlettſtatt, 28.
Schonhoven, 8.
Schonſtett, 17.
Schuſſenried, 30.
Schuttorp, 16.
Schwarzenberg, 24.
Schwarzenborn, 18.
Schwäbiſchen Hall, 24.
Schweinfurth, 18.
Schweiz, 35.
Schwendy, 30.
Sedan, 20.
Seeligenſtatt, 17.
Sensheim, 24.
Seiſſel, 39.
Sekingen, 29.
Sempach, 35.
Semur, 32.
- en Auxois, 26.
Sendenhorſt, 10.
Senez, 45.
Sens, 25.
Serre, 45.
Sevenaer, 9.
Seyn, 16.
Sez, 16.
Sezane en Brie, 20.
Sigburg, 10.
Silly, 20.
Sinzheim, 23.
Sirques, 21.
Siſteron, 45.
Sitten, 34.
Symmern, 16.

Sluys,

Sluys, 7.
Smalkalden, 1
Soiſſon, 19.
Solothurn, 28.
Sonsbek, 9.
Sorlin, 33.
Spaa, 15.
Speir, 23.
Spiez, 34.
Splugen, 35.
Stablo, 15.
St. Herrenberg, 9.
Stattlohn, 10.
Stavern, 3.
Steinfort, 10.
Steinheim, 17.
Stenay, 21.
Stewyl, 10.
Stollhofen, 23.
Straſsburg, 22.
Streelen, 9.
Stromberg, 11.
Stulingen, 29.
Stuttgard, 23.
Suchtelen, 9.
Suntra, 18.
Surſee, 35.
Suſa, 40.
Swartesluys, 3.

T.

Tarakon, 44.
Teklenburg, 10.
Telling, 10.
Tende, 46.
Texel, 2.
Themar, 18.
Thionville, 21.
Thun, 34.
Tiel, 9.
Tierry, 19.
Tiſſen, 30.
Tollhuyſs, 9.
Tongern, 15.
Tortona, 41.
Toul, 21.
Tournay, 13.
Traerbach, 16.
Tramura, 48.
Treuoux, 38.
Treyſſa, 17.
Trier, 15.
Trino, 41.
Tront, 35.
Troyes, 26.
Tübingen, 29.
Turin, 40.

U.

Vaihingen, 23.
Valence, 38. 41.
Valenciennes, 14.
Valencole, 45.
Varallo, 41.
Varenne, 20.
Vaſſy, 20.
Vauconiers, 21.
Vaudemont, 21.
Veerden, 10.
Veilane, 40.
Vence, 46.
Venlo, 9.
Verberie, 19.
Vercelli, 41.

Verden, 10.
Verdun 21. 32.
Vermund, 13.
Veſoul, 27.
Ugogna, 41.
Vianden, 15.
Vianen, 9.
Uberlingen, 29.
Vic, 22.
Vienne, 38.
Vigevano, 41.
Villaſlans, 33.
Villafranca, 46.
Villefranche, 21. 38.
Villemaur, 25.
Villeneufe, 25.
Villingen, 29.
Vilmar, 17.
Vimy, 38.
Vinſtringen, 22.
Vintimiglia, 46.
Virieu, 39.
Vitry le Francois, 20.
Viviers, 42.
Vliſſingen, 8.
Ulm, 30.
Under Sovein, 34.
Unna, 10.
Voerden, 8.
Vojoſpe, 39.
Vollenhofen, 3.
Utrecht, 9.
Vulpian, 40.
Vyden, 9.
Uzes, 44.

W.

Wachtendonk, 9.
Waiblingen, 13.
Walchern, 7.
Walcourt, 14.
Waldshuth, 29.
Wallenſtatt, 36.
Wangen, 30.
Wangeningen, 9.
Warendorp, 10.
Waſſerbillich, 15.
Waſungen, 18.
Weert, 9.
Wekersheim, 24.
Weil, 23.
Weilburg, 17.
Weiltingen, 24.
Weinheim, 23.
Weiſſenburg, 23.
Weiſſenhorn, 30.
Werdenberg, 36.
Werle, 10.
Wertheim, 24.
Weſel, 9.
Weſem, 9.
Weſterburg, 16.
Weze, 9.
Wezlar, 17.
Wied, 16.
Wik, 15.
Wildberg, 18.
Wildenberg, 16.
Willenſtatt, 8.
Williſſau, 35.
Wimpffen, 23.
Winada, 24.
Winoxberg, 13.
Winsheim, 24.
Wipperfurdt, 16.

Wipping, 34.
Wiſsbaden, 17.
Wiſsloch, 23.
Wittgenſtein, 17.
Wolbek, 10.
Wolffshauſen, 35.
Worcum, 8.
Worms, 23.
Wornfort, 9.
Würzburg, 24.
Wye, 3.

Y.

Yenne, 39.
Yſelburg, 9.
Yſelſtein, 8.

Z.

Zabern, 22. 23.
Zeil, 30.
Zigenheim, 17.
Zürch, 29.
Zulch, 76.
Zuriczee, 8.
Zurzach, 29.
Zutphen, 9.
Zweybrük, 22.
Zwoll, 3.

ENDE.

Wipping, 34.
Wiſsbaden, 17.
Wiſsloch, 23.
Wittgenſtein, 17.
Wolbek, 10.
Wolffshauſen, 35.
Worcum, 8.
Worms, 23.
Wornfort, 9.
Würzburg, 24.
Wye, 3.

Y.

Yenne, 39.
Yſelburg, 9.
Yſelſtein, 8.

Z.

Zabern, 22. 23.
Zeil, 30.
Zigenheim, 17.
Zürch, 29.
Zulch, 76.
Zuriczee, 8.
Zurzach, 29.
Zutphen, 9.
Zweybrük, 22.
Zwoll, 3.

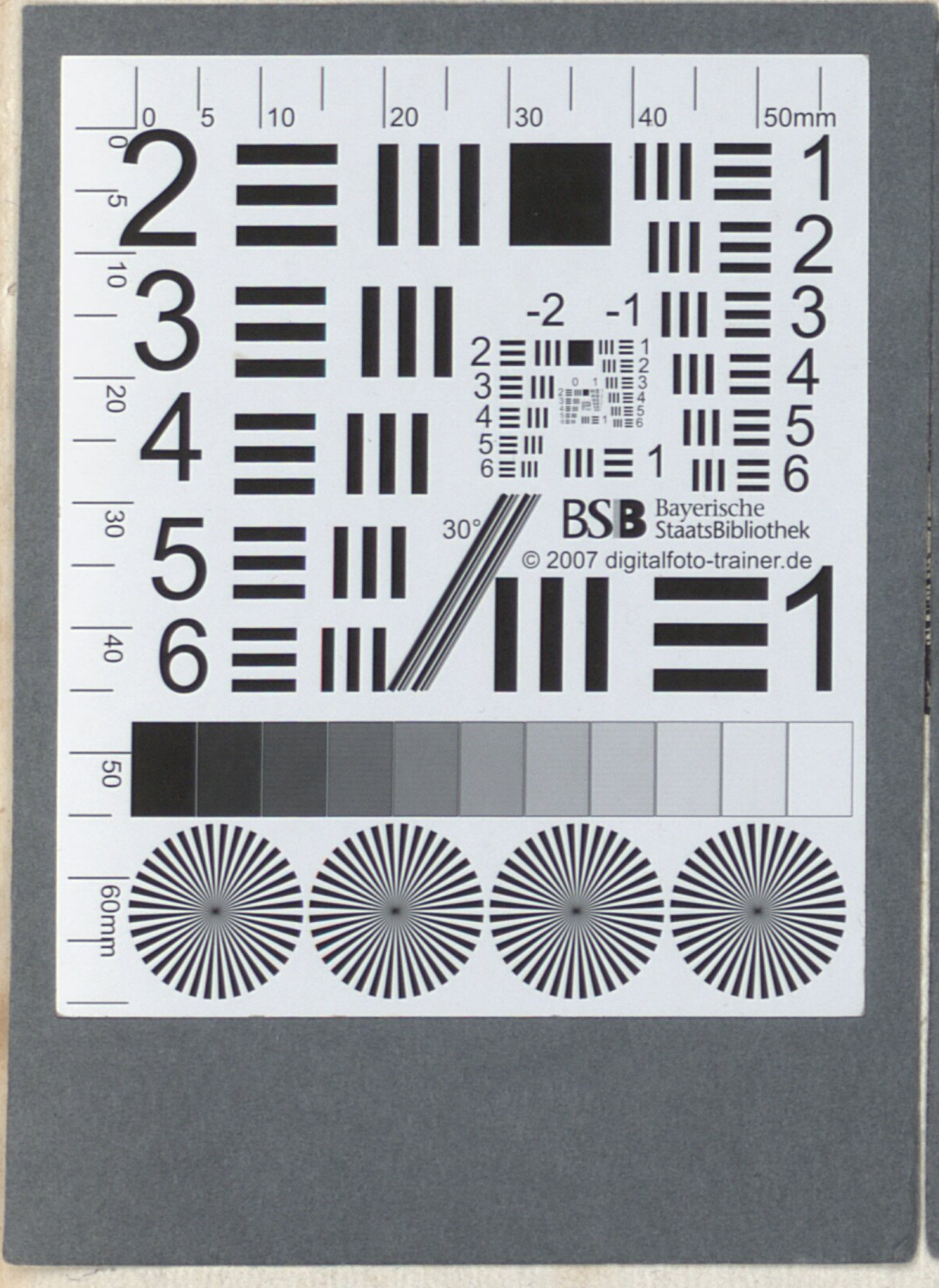

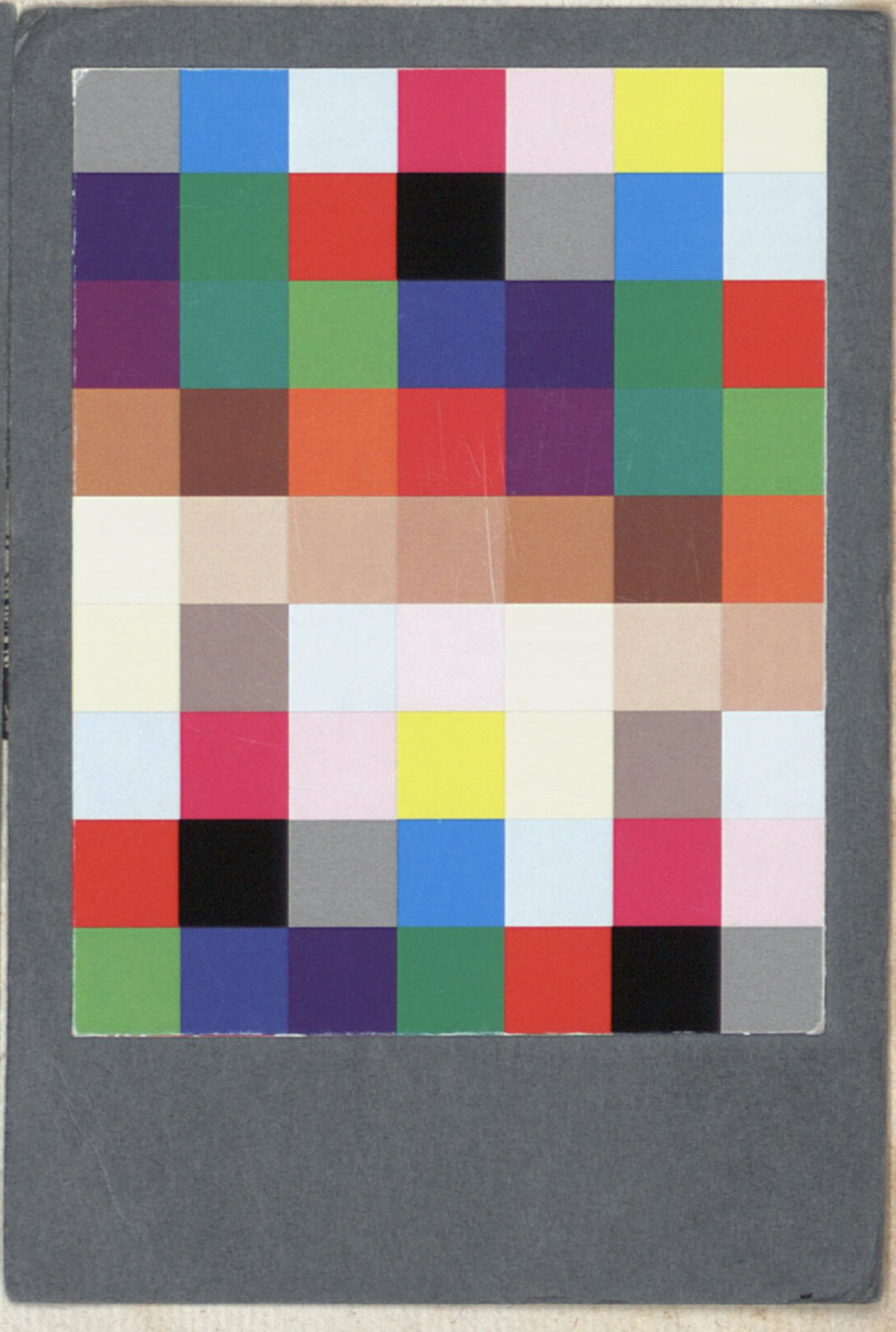

Bayerische StaatsBibliothek
Münchener DigitalisierungsZentrum Digitale Bibliothek

Müller, Johann Ulrich

Schauplatz deß Kriegs Oder Geographische Vorstellung Der jenigen Laender und Provinzien, worinnen der jetztmalige Krieg zwischen den Hohen Alliirten und der Cron Franckreich gefuehret wird Da dann insonderheit Die Spanische und Vereinigte Niederlande, die an dem Rhein gelegene Chur- und Fuerstenthume, Ober- und Unter-Elsaß, Lothringen, Burgund, Schweitz, Savojen, Piemont, neben einem Theil von Franckreich und Italien, auch

Ulm 1693

Mapp. 68 n
urn:nbn:de:bvb:12-bsb00065471-2
VD17 12:655403C